



MUNICÍPIO DE INÚBIA PAULISTA

CNPJ 44.919.611/0001-03

Fone: (18) 3556-9900

E-mail: inubia@terra.com.br

Avenida Campos Salles, 113 – CEP 17760-000 - Inúbia Paulista - Estado de São Paulo.

RELATÓRIO DO CONTROLE INTERNO

À disposição do Escritório Regional do TCESP – UR- 18

Assunto: Relatório Sintético do mês de Julho/Agosto (2º Quadrimestre de 2.022) – (36 paginas)).

Considerações:

O Art. 35 da Constituição do Estado de São Paulo diz textualmente que os Poderes Legislativo, Executivo e Judiciário manterão, de forma integrada, sistema de controle interno com a finalidade de:

I – avaliar o cumprimento das metas previstas no plano Plurianual, a execução dos programas de governo e do orçamento, particularmente no nosso Município;

II – comprovar a legalidade e avaliar os resultados quanto à eficácia e eficiência da gestão orçamentária financeira e patrimonial nos órgãos e entidades da administração municipal, bem como da aplicação de recursos públicos por entidades de direito privado;

III – exercer controle sobre deferimento de vantagens e a forma de calcular qualquer parcela integrante da remuneração, vencimento de seus membros e servidores;

§ 1º Os responsáveis pelo controle interno, ao tomarem conhecimento de qualquer irregularidade, ilegalidade ou ofensa aos princípios do Art. 37 da Constituição Federal, dela darão ciência ao Tribunal de Contas do Estado, sob pena de responsabilidade solidária.

Desta forma, cumprindo a missão que me foi entregue, passo a informar a situação financeira e orçamentária informada pelo setor contábil desta Prefeitura até o presente mês de Julho/Agosto de 2.022, lembrando que cópias do relatório emitido ao Prefeito poderão ser solicitadas pelo TCESP e que são publicado os Quadrimestre em site do município.

Faço saber: Art. 26. Para cumprimento de suas funções, o Tribunal de Contas poderá utilizar-se dos elementos apurados pelas unidades internas de controle da administração direta e autarquias, empresas públicas, sociedades de economia mista e fundações instituídas ou mantidas pelo Poder Público estadual ou municipal - Lei Complementar n. 709, de 14 de Março de 1993.

CONTABILIDADE: (FINANCEIRA/ORÇAMENTARIA):

Print resumido abaixo do balancete da despesa:

*Encio micha se aos
Setores*

20/10/2022

[Handwritten signature]

[Handwritten mark]



MUNICÍPIO DE INÚBIA PAULISTA

CNPJ 44.919.611/0001-03 Fone: (18) 3556-9900 E-mail: inubia@terra.com.br
Avenida Campos Salles, 113 – CEP 17760-000 - Inúbia Paulista - Estado de São Paulo.

Print resumido da Despesa:



PREFEITURA MUNIC DE INUBIA PAULISTA

Av. Campos Salles, 113

44919611/0001-03

Exercício: 2022

BALANCETE SINTÉTICO DA DESPESA DE AGOSTO (01/08/2022 A 31/08/2022)

MUNICÍPIO DE INUBIA PAULISTA

5 de 05

Econ	Especificação	Dotação Atual Empenho Atual	Emp no Mês Liq Atual	Liq no Mês Pago Mês	Emp A Pagar Pagto Atual
4.4.90.52.48	VEÍCULOS DIVERSOS	0,00	0,00	0,00	502.000,00
		578.800,00	76.800,00	0,00	76.800,00
4.4.90.52.99	OUTROS MATERIAIS PERMANENTES	0,00	14.316,00	0,00	33.203,14
		34.196,73	19.880,73	0,00	993,59
4.4.90.61.00	AQUISIÇÃO DE IMÓVEIS	198.613,02	0,00	0,00	0,00
		0,00	0,00	0,00	0,00
4.5.90.66.00	CONCESSÃO DE EMPRÉSTIMOS E FINANCIAMENTOS	15.000,00	0,00	0,00	0,00
		0,00	0,00	0,00	0,00
4.6.90.71.00	PRINCIPAL DA DÍVIDA CONTRATUAL RESGATADA	16.000,00	0,00	0,00	0,00
		0,00	0,00	0,00	0,00
RESERVA DE CONTINGENCIA		487.954,41	0,00	0,00	0,00
		0,00	0,00	0,00	0,00
9.9.99.99.00	RESERVA DE CONTINGÊNCIA	487.954,41	0,00	0,00	0,00
		0,00	0,00	0,00	0,00
TOTAL ORÇAMENTÁRIO...		23.903.828,46	2.555.555,54	1.957.534,39	3.730.473,88
		15.740.305,36	13.012.167,17	1.826.526,22	12.009.831,48
DESPESAS EXTRA ORÇAMENTARIO				200.807,32	2.450.803,47
TOTAL (ORÇAMENTARIO + EXTRA ORÇAMENTÁRIO)					14.460.634,95
Saldo para o mês seguinte					
	Caixa				12.328,55
	Bancos e Correspondentes..				10.664.226,95
Total do Saldo					10.676.554,50
TOTAL GERAL					25.137.189,45

INUBIA PAULISTA, 31 de agosto de 2022

JOÃO SOARES DOS SANTOS
Prefeito Municipal

ALDO ALVES GONÇALVES
CONTADOR - CRC: 1SP223483/O-5/SP

VALMIR ANTONIO DO NASCIMENTO
TESOUREIRO

MÁRCIO EGÍDIO PIERETTI
DIRETOR DE FINANÇAS



MUNICÍPIO DE INÚBIA PAULISTA

CNPJ 44.919.611/0001-03 Fone: (18) 3556-9900 E-mail: inubia@terra.com.br
Avenida Campos Salles, 113 – CEP 17760-000 - Inúbia Paulista - Estado de São Paulo.

BALANCETE SINTETICO DA DESPESA DE AGOSTO (01/07/2021 A 31/08/2021) CONSOLIDADO

Pag 05 de 05

Econ	Especificação	Dotação Atual Empenho Atual	Emp no Mês Liq Atual	Liq no Mês Pago Mês	Emp A Pagar Pagto Atual
4.4.90.52.33	EQUIPAMENTOS PARA ÁUDIO, VÍDEO E FOTO	0,00	2.590,66	2.100,66	1.963,75
4.4.90.52.34	MÁQUINAS, UTENSÍLIOS E EQUIPAMENTOS DIVERSOS:	2.590,66	2.100,66	626,91	626,91
4.4.90.52.35	EQUIPAMENTOS DE PROCESSAMENTO DE DADOS	0,00	20.640,57	10.630,90	19.823,67
4.4.90.52.36	MÁQUINAS, INSTALAÇÕES E UTENSÍLIOS DE ESCRITÓRIO	26.644,99	16.635,32	816,90	6.821,32
4.4.90.52.38	MÁQUINAS, FERRAMENTAS E UTENSÍLIOS DE OFICINA	0,00	19.092,90	3.027,90	16.554,90
4.4.90.52.42	MOBILIÁRIO EM GERAL	46.884,95	30.819,95	2.538,00	30.330,05
4.4.90.52.48	VEÍCULOS DIVERSOS	0,00	1.999,90	1.999,90	0,00
4.4.90.52.99	OUTROS MATERIAIS PERMANENTES	1.999,90	1.999,90	1.999,90	1.999,90
4.4.90.61.00	AQUISIÇÃO DE IMÓVEIS	0,00	0,00	0,00	0,00
4.5.90.66.00	CONCESSÃO DE EMPRÉSTIMOS E FINANCIAMENTOS	2.232,70	2.232,70	0,00	2.232,70
4.6.90.71.00	PRINCIPAL DA DÍVIDA CONTRATUAL RESGATADA	0,00	62.158,27	20.864,87	43.637,40
RESERVA DE CONTINGENCIA		71.572,93	29.629,53	19.960,87	27.935,53
9.9.99.99.00	RESERVA DE CONTINGÊNCIA	0,00	61.000,00	61.000,00	61.000,00
		144.800,00	144.800,00	0,00	83.800,00
		0,00	4.525,00	4.525,00	0,00
		6.219,00	6.219,00	4.525,00	6.219,00
		207.500,00	0,00	0,00	0,00
		0,00	0,00	0,00	0,00
		5.000,00	0,00	0,00	0,00
		0,00	0,00	0,00	0,00
		0,00	0,00	0,00	0,00
		318.000,00	0,00	0,00	0,00
		0,00	0,00	0,00	0,00
		318.000,00	0,00	0,00	0,00
		0,00	0,00	0,00	0,00
		19.106.838,85	3.000.430,11	2.939.229,37	1.739.079,08
		11.583.790,66	10.799.188,59	2.895.332,58	9.844.711,58
				626.899,97	2.113.017,33
					11.957.728,91
					106.042,32
					7.159.384,19
					7.265.426,51
					19.223.155,42

INUBIA PAULISTA, 31 de agosto de 2021

Print resumido da Receita:

Em comparação com 2º Quadrimestre ano de 2.021 houve um aumento de quase R\$ 6,7 milhões de reais na RECEITA;



MUNICÍPIO DE INÚBIA PAULISTA

CNPJ 44.919.611/0001-03 Fone: (18) 3556-9900 E-mail: inubia@terra.com.br
 Avenida Campos Salles, 113 – CEP 17760-000 - Inúbia Paulista - Estado de São Paulo.



PREFEITURA MUNIC DE INUBIA PAULISTA

Av. Campos Salles, 113
 44919611/0001-03

Exercício: 2022

BALANCETE SINTÉTICO DA RECEITA DE AGOSTO (01/08/2022 A 31/08/2022) CONSOLIDADO

1 de 01

Código Especificação	Orçada	Anterior	Arrec no Mês	TOTAL
RECEITAS CORRENTES	21.820.497,54	16.449.012,01	2.246.959,71	18.694.872,52
1100.00.0.0.00.00 IMPOSTOS, TAXAS E CONTRIBUIÇÕES DE MELH:	1.520.417,33	1.003.395,98	97.959,45	1.101.254,43
1300.00.0.0.00.00 RECEITA PATRIMONIAL	62.180,35	480.866,57	97.521,80	578.388,37
1600.00.0.0.00.00 RECEITA DE SERVIÇOS	35.522,79	56.218,86	5.337,67	61.556,53
1700.00.0.0.00.00 TRANSFERÊNCIAS CORRENTES	20.121.121,79	14.884.359,40	2.043.486,66	16.927.846,15
1900.00.0.0.00.00 OUTRAS RECEITAS CORRENTES	81.255,28	24.171,91	1.655,13	25.827,04
RECEITAS DE CAPITAL	124.967,45	460.532,00	467,30	460.999,30
2200.00.0.0.00.00 ALIENAÇÃO DE BENS	39.967,45	0,00	0,00	0,00
2400.00.0.0.00.00 TRANSFERÊNCIAS DE CAPITAL	85.000,00	460.532,00	467,30	460.999,30
DEDUÇÕES	-3.037.320,99	-2.295.210,48	-328.763,39	-2.623.973,87
9500.00.0.0.00.00 (R) DEDUÇÕES DO FUNDEB	-0.037.320,99	-2.295.210,48	-328.763,39	-2.623.973,87
TOTAL ORÇAMENTÁRIO	18.908.144,00	14.604.334,33	1.917.563,62	16.521.897,95
TOTAL EXTRA ORÇAMENTÁRIO		1.353.088,82	196.961,24	1.550.050,06
TOTAL (ORÇAMENTÁRIO + EXTRA ORÇAMENTÁRIO)				18.071.948,01
Saldo do Exercício Anterior				16.009,71
Caixa				7.843.126,40
Banco e Correspondentes				7.859.136,11
Total do Saldo				7.859.136,11
TOTAL GERAL				25.931.084,12

INUBIA PAULISTA, 31 de agosto de 2022

JOÃO SOARES DOS SANTOS
 Prefeito

ALDO ALVES GONÇALVES
 CONTADOR

VALMIR ANTONIO DO NASCIMENTO
 Tesoureiro

MÁRCIO EGÍDIO PIERETTI
 Diretor de Finanças



MUNICÍPIO DE INÚBIA PAULISTA

CNPJ 44.919.611/0001-03 Fone: (18) 3556-9900 E-mail: inubia@terra.com.br
Avenida Campos Salles, 113 – CEP 17760-000 - Inúbia Paulista - Estado de São Paulo.



PREFEITURA MUNIC DE INUBIA PAULISTA

Av. Campos Salles, 113
44919611/0001-03

Exercício: 2021

BALANCETE SINTÉTICO DA RECEITA DE AGOSTO (01/07/2021 A 31/08/2021) CONSOLIDADO

Pag 01 de 01

Código Especificação	Orçada	Anterior	Arrec no Mês	TOTAL
RECEITAS CORRENTES	18.535.680,53	11.379.388,82	3.925.809,23	15.305.198,05
1100.00.0.0.00.00 IMPOSTOS, TAXAS E CONTRIBUIÇÕES DE MELHI	1.148.667,98	973.354,71	216.448,96	1.189.803,67
1300.00.0.0.00.00 RECEITA PATRIMONIAL	143.837,76	26.476,91	34.694,92	61.171,83
1600.00.0.0.00.00 RECEITA DE SERVIÇOS	43.564,15	24.524,18	6.817,84	31.342,02
1700.00.0.0.00.00 TRANSFERÊNCIAS CORRENTES	17.155.392,82	10.333.804,83	3.665.121,07	13.998.925,90
1900.00.0.0.00.00 OUTRAS RECEITAS CORRENTES	44.217,82	21.228,19	2.726,44	23.954,63
RECEITAS DE CAPITAL	439.967,45	367.443,32	201.033,49	568.476,81
2200.00.0.0.00.00 ALIENAÇÃO DE BENS	39.967,45	0,00	0,00	0,00
2400.00.0.0.00.00 TRANSFERÊNCIAS DE CAPITAL	400.000,00	367.443,32	201.033,49	568.476,81
DEDUÇÕES	-2.605.647,98	-1.654.593,88	-524.561,24	-2.179.155,12
9500.00.0.0.00.00 (R) DEDUÇÕES DO FUNDEB	-2.605.647,98	-1.654.593,88	-524.561,24	-2.179.155,12
TOTAL ORÇAMENTÁRIO	16.370.000,00	10.092.238,26	3.602.281,48	13.694.519,74
TOTAL EXTRA ORÇAMENTÁRIO		1.021.577,46	370.744,44	1.392.321,90
TOTAL (ORÇAMENTÁRIO + EXTRA ORÇAMENTÁRIO)				15.086.841,64
Saldo do Exercício Anterior				
Caixa				15.159,18
Banco e Correspondentes				4.121.144,60
Total do Saldo				4.136.313,78
TOTAL GERAL				19.223.155,42

INUBIA PAULISTA, 31 de agosto de 2021

Em análise ao Balanço da Despesa nota-se (Despesas com aluguel- locação de imóveis), é de fato uma grande ajuda a FOMENTAR o incentivo a pequenas empresas (Meis – e outros), mas deve se atentar o município à Lei criada ou altera á realidade aos dias atuais. Lei 1.215/2.009 de 22 de Outubro de 2.009. Torno a mencionar, em análise a situação novamente deve o município solicitar o número de empregos gerados internos/externos diretos e ou indiretos, para que saibamos da realidade do que estamos dispondo (aluguel). **NECESSITA A EMPRESA BENEFICIADA A CADA PERIODO DE TEMPO ENCAMINAR AO MUNICPIO A QUANTIDADE DE EMPREGOS.** Recomendo atenção.

Em análise as despesas com estudantes nota-se que o município contribui com uma ajuda aos mesmos, mas deve se atentar á mudança da referida Lei quanto a ter artigos que no caso alunos com frequência, alunos com Dependências em matéria irão receber a menor, caso já relatado anos anteriores; Recomendo atenção e mudança na referida Lei para o exercício de 2.023, pois há situações que o valor doado pelo município é pouco ao aluno realizar seus estudos; então deveria o município se atentar a clausulas na referida



MUNICÍPIO DE INÚBIA PAULISTA

CNPJ 44.919.611/0001-03

Fone: (18) 3556-9900

E-mail: inubia@terra.com.br

Avenida Campos Salles, 113 – CEP 17760-000 - Inúbia Paulista - Estado de São Paulo.

bolsa doada para que aqueles com baixa frequência e dependências em matérias receber a menor, sugestão ótima para poder ceder um melhor auxílio para aqueles que não conseguem estudar com o referido valor cedido; MANEIRA ESSA DE AJUDAR MELHOR SITUAÇÕES EM QUE MUITOS JOVENS NÃO ESTUDAM POR QUE O VALOR DOADO PELO MUNICÍPIO NÃO QUITA 100% A MENSALIDADE E OS MESMOS ESTÃO EM SITUAÇÕES DE DIFÍCIL ACESSO AOS ESTUDOS. Recomendo urgência ao caso; situação de fácil ajuste, podendo o município contar com minha colaboração no estudo da mudança da Lei.

AVALIAÇÃO PELO CONTROLE INTERNO:

Segue:

A) O Plano Diretor deve ser encaminhado a cada setor do município, aos seus gestores como: esporte, educação, saúde, assistência social, meio ambiente e outros mencionados, quanto a diversas situações ali mencionadas, para o devido seguimento do PLANO DIRETOR. Recomendo que já seja direcionado copias aos setores, para análises quanto a cada setor ali mencionado e suas situações realizadas ou não até o momento. A conquista da Aprovação do Plano Diretor foi de grande valia ao município, mas deve ser percebido pelos setores e o ordenador da despesa.

Como exemplo, segue a situação da criação da parte de TRANSITO, prevista no **PLANO DIRETOR**, DIZERES RESUMIDOS ABAIXO:

“TÍTULO V

DA SEGURANÇA PÚBLICA

Art. 77 – Deverá ser criada Comissão responsável pelo bom andamento do transito local, em parceria com Órgãos da área como o CONSEG, em diversas situações, e a segurança dos municípios;

Parágrafo único: Independentemente da existência do CONSEG, poderá ser criada Comissão de assuntos ligados á segurança do município, para tratativas exclusivas ao mencionado; podendo ser criado: bombeiro municipal, guarda e outros para o bom andamento á segurança dos municípios ou dar suporte á Policia Militar existente, como câmeras de apoio e outros.”

*** Quando menciono e cito o print acima, de praxe é o PLANO DIRETOR criado que versa sobre a segurança do município; situação essa que será de bom agrado a diversas situações como: lombadas, passeio/calçadas, situações quanto a ponto de taxi, e outras diversas situações que ajudará a Administração a corrigir e dar seguimento certo em diversas situações com a CRIAÇÃO DESSE CONSELHO, e assim com aval do Sr. Prefeito regras serão impostas a diversas situações que precisa ser vistas e revistas.



MUNICÍPIO DE INÚBIA PAULISTA

CNPJ 44.919.611/0001-03

Fone: (18) 3556-9900

E-mail: inubia@terra.com.br

Avenida Campos Salles, 113 – CEP 17760-000 - Inúbia Paulista - Estado de São Paulo.

B) **Dizeres mencionado ano de 2.021 mesmo período**; "Situação dos novos loteamentos, só deve o município autorizar construção quando de fato tudo liberado por órgãos reguladores como CETESB, Sabesp e outros, pois há conflitos de regularização entre município e"..... **SITUAÇÃO JÁ REGULARIZADA**, estando tudo de conforme.

C) Deixo claro que em situações de Concorrência Pública quando CESSÃO de USO deve o município se atentar ao CONTRATO inicial programado, realizando diligências e outras situações para o bom andamento da parceria: MUNICIPIO/EMPRESA. **Torno mencionar**.

D) O município tem que reenviar a situação da ILUMINAÇÃO PÚBLICA para Câmara Municipal, deixando claro que devido ao aumento de loteamentos e dos futuros a serem implantados arcará o município **com um aumento significativo da Iluminação Pública**; o referido projeto de Lei a ser novamente montado deve ter explicações cabíveis aos fatos reais que está passando e irá passar com aumentos desses loteamentos ao município, mostrando crescimento da população, estabilidade econômica quanto ao aumento de IPTU no caso receitas ao município, mas também a despesas que terá. **Torno a mencionar**.

E) Deve o município se atentar aos minutos anteriores ao horário de entrada, digo parte da manhã e início da tarde; quando da hora extra não sabemos a real situação dos minutos excedentes, ficando cada chefe de setor responsável por funcionário; Recomendo atenção com urgência.

F) Com aumento das despesas na qual ainda assim se encontra em situação favorável conforme índices elencados no decorrer do Relatório (RECEITA), deve o município se atentar com a gestão das receitas – (aumento) como alteração de valores quanto a ALVARAS e outras situações como planta genérica e implantar a CIP (contribuição da iluminação pública).

****DESPESAS EMPENHADAS (2.021/2.022)****

2.021(Entidade)



MUNICÍPIO DE INÚBIA PAULISTA

CNPJ 44.919.611/0001-03

Fone: (18) 3556-9900

E-mail: inubia@terra.com.br

Avenida Campos Salles, 113 – CEP 17760-000 - Inúbia Paulista - Estado de São Paulo.



PREFEITURA MUNIC DE INUBIA PAULISTA

Av. Campos Salles, 113

44919611/0001-03

Exercício: 2021

DESPESA MENSAL

MUNICÍPIO DE INUBIA PAULISTA

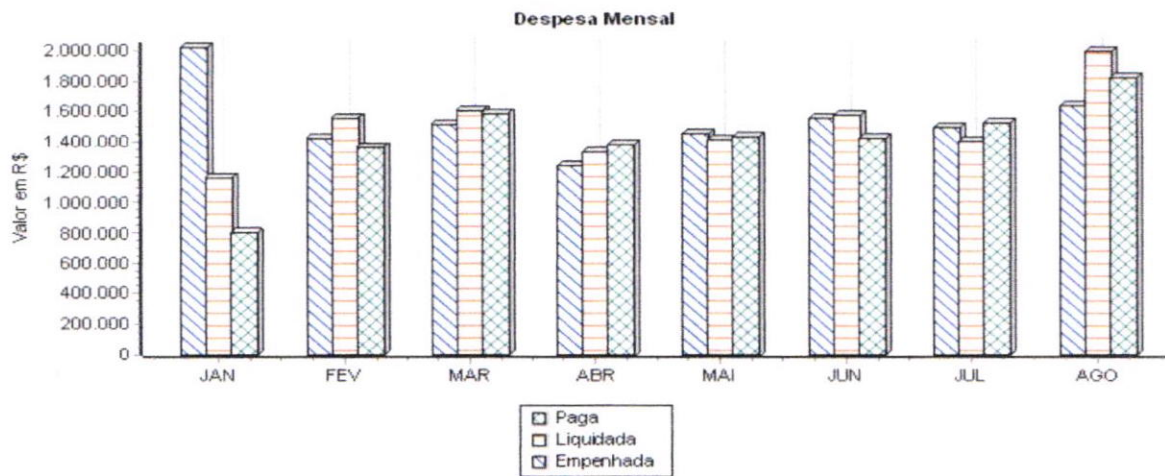

MES	EMPENHADA	LIQUIDADA	PAGA
JAN	2.017.368,80	1.155.227,59	795.077,11
FEV	1.422.718,38	1.557.510,52	1.360.181,18
MAR	1.511.526,29	1.605.973,48	1.588.384,20
ABR	1.240.178,65	1.331.002,57	1.386.585,56
MAI	1.454.104,45	1.409.847,51	1.430.116,38
JUN	1.557.424,03	1.576.311,81	1.423.180,27
JUL	1.492.016,05	1.402.766,07	1.526.524,80
AGO	1.634.757,59	1.986.201,39	1.812.639,81
TOTAL	12.330.094,24	12.024.840,94	11.322.689,31



MUNICÍPIO DE INÚBIA PAULISTA

CNPJ 44.919.611/0001-03 Fone: (18) 3556-9900 E-mail: inubia@terra.com.br
Avenida Campos Salles, 113 – CEP 17760-000 - Inúbia Paulista - Estado de São Paulo.



PREFEITURA MUNIC DE INUBIA PAULISTA

Av. Campos Salles, 113

44919611/0001-03

Exercício: 2022

DESPESA MENSAL

MUNICÍPIO DE INUBIA PAULISTA

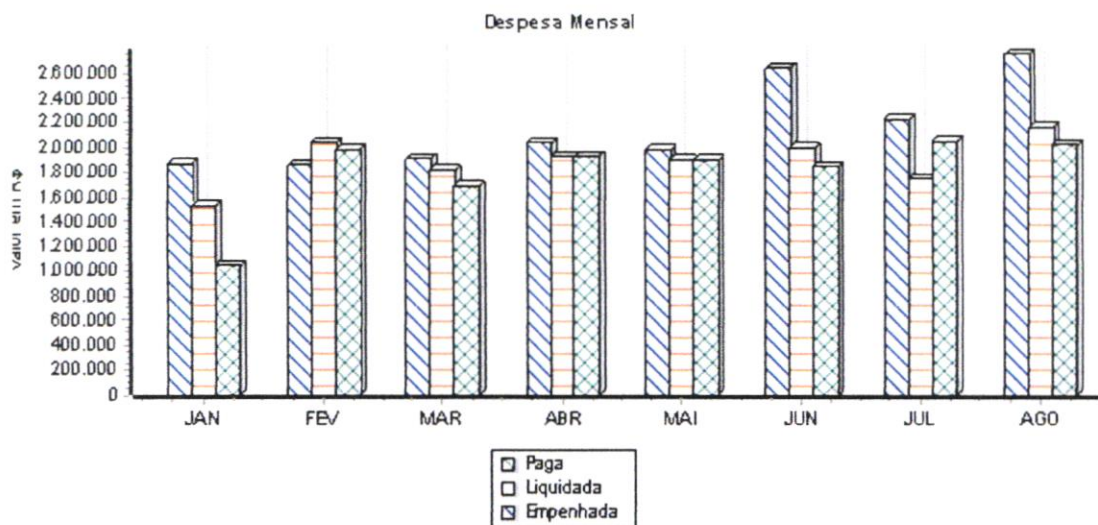

MES	EMPENHADA	LIQUIDADA	PAGA
JAN	1.869.686,73	1.529.321,82	1.041.517,23
FEV	1.860.135,38	2.039.337,00	1.982.633,45
MAR	1.916.218,59	1.818.356,58	1.692.561,43
ABR	2.033.911,74	1.928.217,06	1.919.442,48
MAI	1.982.454,39	1.897.018,97	1.893.580,30
JUN	2.645.576,33	1.996.156,90	1.849.394,78
JUL	2.224.805,23	1.751.938,27	2.054.171,74
AGO	2.751.050,59	2.153.029,44	2.027.333,54
TOTAL	17.283.838,98	15.113.376,04	14.460.634,95

*** Em comparação com meses de Agosto anos de 2.021 e 2.022, o mês em questão (Agosto) 2.022 empenhou-se aproximadamente 68% a mais que mesmo período agosto de 2.021, nota-se aumento das despesas***



MUNICÍPIO DE INÚBIA PAULISTA

CNPJ 44.919.611/0001-03

Fone: (18) 3556-9900

E-mail: inubia@terra.com.br

Avenida Campos Salles, 113 – CEP 17760-000 - Inúbia Paulista - Estado de São Paulo.

TESOURARIA:

Conforme análise da DISPONIBILIDADE FINANCEIRA da Prefeitura do Município de forma detalhada, por fonte de recurso temos as seguintes informações a apresentar:

- 1) Fonte 01 Tesouro: R\$ 8.383.377,22
- 2) Fonte 02 Transferências e Convênios Estaduais – Vinculados: R\$ 543.217,66
- 3) Fonte 05 Transferências e Convênios Federais – Vinculados: R\$ 1.734.525,01

Totalizando uma Disponibilidade Financeira em 31/08/2.022 de: **R\$ 10.661.119,89**(Dez milhões, seiscentos e sessenta e um mil, cento e dezenove reais e oitenta e nove centavos).

Em análise por Despesas de Fontes de Recursos:

- 1) Fonte 01 Tesouro: R\$ 1.820.856,65
- 2) Fonte 02 Transferências e Convênios Estaduais – Vinculados: R\$ 925.585,20
- 3) Fonte 05 Transferências e Convênios Federais – Vinculados: R\$ 1.280.056,06

Totalizando uma obrigação a pagar pelas despesas empenhadas em 31/08/2.022 de **R\$ 4.026.497,91**(Quatro milhões, vinte e seis mil, quatrocentos e noventa e sete reais e noventa e um centavos).

Conforme análise da DISPONIBILIDADE FINANCEIRA da Prefeitura do Município de forma sintética nota-se um bom resultado em caixa.

*** A remuneração de depósitos bancários rendeu ao município um acumulado de R\$ 561.000,42(Quinhentos e sessenta e um mil, e quarenta e dois centavos) ***



MUNICÍPIO DE INÚBIA PAULISTA

CNPJ 44.919.611/0001-03 Fone: (18) 3556-9900 E-mail: inubia@terra.com.br
Avenida Campos Salles, 113 – CEP 17760-000 - Inúbia Paulista - Estado de São Paulo.



PREFEITURA MUNIC DE INUBIA PAULISTA

Av. Campos Salles, 113
44919611/0001-03 Exercício: 2022

LISTAGEM DAS RECEITAS

PERÍODO DE: 01/01/2022 ATÉ 31/08/2022

Ficha	Data Lanc	Cód.Receita	Tipo	Emp/P	Discr.	Conta Detalh.	Valor
61	31/08/2022	1321.01.0.1.00.17			REMUNERAÇÃO DE DEPÓSITOS BANCÁRIOS - FN/	6354-1 107	30,65
61	31/08/2022	1321.01.0.1.00.17			REMUNERAÇÃO DE DEPÓSITOS BANCÁRIOS - FN/	6681-8 119	10,64
61	31/08/2022	1321.01.0.1.00.17			REMUNERAÇÃO DE DEPÓSITOS BANCÁRIOS - FN/	6680-X 120	245,49
62	31/08/2022	1321.01.0.1.00.18			REMUNERAÇÃO DE DEPÓSITOS BANCÁRIOS - FE/	7137-4 151	51,15
62	31/08/2022	1321.01.0.1.00.18			REMUNERAÇÃO DE DEPÓSITOS BANCÁRIOS - FE/	6983-3 141	86,38
62	31/08/2022	1321.01.0.1.00.18			REMUNERAÇÃO DE DEPÓSITOS BANCÁRIOS - FE/	5-538-7 62	38,28
62	31/08/2022	1321.01.0.1.00.18			REMUNERAÇÃO DE DEPÓSITOS BANCÁRIOS - FE/	6846-2 135	3,15
63	31/08/2022	1321.01.0.1.00.19			REMUNERAÇÃO DE DEPÓSITOS BANCÁRIOS - FE/	6020-8 89	29,90
63	31/08/2022	1321.01.0.1.00.19			REMUNERAÇÃO DE DEPÓSITOS BANCÁRIOS - FE/	6847-0 134	4,98
63	31/08/2022	1321.01.0.1.00.19			REMUNERAÇÃO DE DEPÓSITOS BANCÁRIOS - FE/	5-539-5 63	7,31
64	31/08/2022	1321.01.0.1.00.21			REMUNERAÇÃO DE DEPÓSITOS BANCÁRIOS - RO'	130164-0 9	6,12
65	31/08/2022	1321.01.0.1.00.22			REMUNERAÇÃO DE DEPÓSITOS BANCÁRIOS - C.I.I	60-584-0 56	267,10
66	31/08/2022	1321.01.0.1.00.23			REMUNERAÇÃO DE DEPÓSITOS BANCÁRIOS - ALII	6697-4 127	616,02
121	31/08/2022	1321.01.0.1.00.25			REMUNERAÇÃO DE DEPÓSITOS BANCÁRIOS - EC	6905-1 140	178,64
124	31/08/2022	1321.01.0.1.00.26			REMUNERAÇÃO RECAPEAMENTO ASFALTICO - SI	7037-8 142	5,54
129	31/08/2022	1321.01.0.1.00.27			REMUNERAÇÃO DE DEPÓSITOS BANCÁRIOS - CL	7064-5 148	939,94
133	31/08/2022	1321.01.0.1.00.28			REMUNERAÇÃO DE DEPÓSITOS BANCÁRIOS - CII	5265-5 35	489,91
TOTAL NO PERÍODO. . .							561.000,42

Com o **FPM** rendeu até fim do mês de Agosto: R\$ 200.345,52 (Duzentos mil trezentos e quarenta e cinco reais e cinquenta e dois centavos)



PREFEITURA MUNIC DE INUBIA PAULISTA

Av. Campos Salles, 113
44919611/0001-03 Exercício: 2022

LISTAGEM DAS RECEITAS

PERÍODO DE: 01/01/2022 ATÉ 31/08/2022

Ficha	Data Lanc	Cód.Receita	Tipo	Emp/P	Discr.	Conta Detalh.	Valor
44	31/01/2022	1321.01.0.1.00.01			REMUNERAÇÃO DE DEPÓSITOS BANCÁRIOS - DIV	53-554-0 48	14.551,76
44	28/02/2022	1321.01.0.1.00.01			REMUNERAÇÃO DE DEPÓSITOS BANCÁRIOS - DIV	53-554-0 48	19.477,23
44	31/03/2022	1321.01.0.1.00.01			REMUNERAÇÃO DE DEPÓSITOS BANCÁRIOS - DIV	53-554-0 48	21.563,86
44	29/04/2022	1321.01.0.1.00.01			REMUNERAÇÃO DE DEPÓSITOS BANCÁRIOS - DIV	53-554-0 48	20.828,33
44	31/05/2022	1321.01.0.1.00.01			REMUNERAÇÃO DE DEPÓSITOS BANCÁRIOS - DIV	53-554-0 48	27.375,14
44	30/06/2022	1321.01.0.1.00.01			REMUNERAÇÃO DE DEPÓSITOS BANCÁRIOS - DIV	53-554-0 48	26.777,35
44	29/07/2022	1321.01.0.1.00.01			REMUNERAÇÃO DE DEPÓSITOS BANCÁRIOS - DIV	53-554-0 48	31.837,49
44	31/08/2022	1321.01.0.1.00.01			REMUNERAÇÃO DE DEPÓSITOS BANCÁRIOS - DIV	53-554-0 48	37.934,36
TOTAL NO PERÍODO. . .							200.345,52

SETOR JURIDICO:



MUNICÍPIO DE INÚBIA PAULISTA

CNPJ 44.919.611/0001-03 Fone: (18) 3556-9900 E-mail: inubia@terra.com.br
Avenida Campos Salles, 113 – CEP 17760-000 - Inúbia Paulista - Estado de São Paulo.

Recomendo a alteração da Lei de bolsas quanto aos alunos beneficiados terem contra partida quanto ao recebimento de seus valores tendo como base frequência, dependências em matérias e outros.

As recomendações acima são de extrema urgência ao município e com ciência do Prefeito.

TORNO A RECOMENDAR.

PRECATORIOS:

Houve um aumento nos valores a pagar ano de 2.022 em comparação com ano de 2.021, um percentual de 50% a mais.

Ano de 2.021	Ano de 2.022
R\$ 72.553,88	R\$ 108.865,68
	50% a mais que ano de 2.021



PREFEITURA MUNIC DE INUBIA PAULISTA

Av. Campos Salles, 113
44919611/0001-03 Exercício: 2022

EMPENHOS LIQUIDADOS

Page 1

Emp. \ Liq.	Tipo	Nome	Categ	Desc. Subdesdobro	Recurso	Data	Processo	LIQUIDADADA
00455	10001	OR NV VARA TRABALHISTA DE ADAMANTINA	3.3.90.91.25		0.01.00	25/01/2022		6.918,34
00456	10001	OR NV VARA TRABALHISTA DE ADAMANTINA	3.3.90.91.13		0.01.00	25/01/2022		19.236,82
01189	10001	OR NV VARA TRABALHISTA DE ADAMANTINA	3.3.90.91.13		0.01.00	21/02/2022		20.930,59
02880	10001	OR NV VARA TRABALHISTA DE ADAMANTINA	3.3.90.91.13		0.01.00	13/04/2022		17.796,16
02982	10001	OR NV VARA TRABALHISTA DE ADAMANTINA	3.3.90.91.13		0.01.00	20/04/2022		29.486,85
05124	10001	OR NV TRIBUNAL REGIONAL DO TRABALHO DA 1ª	3.3.90.91.13		0.01.00	29/06/2022		14.496,92
TOTAL GERAL								108.865,68



MUNICÍPIO DE INÚBIA PAULISTA

CNPJ 44.919.611/0001-03 Fone: (18) 3556-9900 E-mail: inubia@terra.com.br
Avenida Campos Salles, 113 – CEP 17760-000 - Inúbia Paulista - Estado de São Paulo.



PREFEITURA MUNIC DE INUBIA PAULISTA

Av. Campos Salles, 113
44919611/0001-03 Exercício: 2021

EMPENHOS PAGOS ATÉ 31/08/2021

Page 1

Data	Emp/Sub	Tipo	C.A.	Nome	Ordpg	PAGA
ORÇAMENTÁRIA						
FICHA	53	100-000		020300	Finanças	
Fon Recurso	0.01.00			28.846.0013.0002.0000	Sentenças Judiciais	
				3.3.90.91.13	PRECATÓRIOS JUDICIAS	
14/01/2021	00199	001	OR NV 100-000	VARA TRABALHISTA DE ADAMANTINA	00244	9.932,58
						9.932,58
				3.3.90.91.14	SENTENÇAS JUDICIAIS	
25/02/2021	01081	001	OR NV 100-000	VARA TRABALHISTA DE ADAMANTINA	01178	29.384,24
						29.384,24
				3.3.90.91.15	SENTENÇAS JUDICIAIS DE PEQUENO VALOR	
21/01/2021	00370	001	OR NV 110-000	VARA TRABALHISTA DE ADAMANTINA	00403	7.847,02
21/01/2021	00371	001	OR NV 110-000	VARA TRABALHISTA DE ADAMANTINA	00404	3.202,08
21/01/2021	00372	001	OR NV 110-000	VARA TRABALHISTA DE ADAMANTINA	00405	4.585,07
25/01/2021	00383	001	OR NV 110-000	VARA TRABALHISTA DE ADAMANTINA	00415	2.948,05
05/07/2021	04098	001	OR NV 110-000	TRIBUNAL REGIONAL DO TRABALHO 15ª REGIÃO	04855	5.058,16
16/07/2021	04459	001	OR NV 110-000	TRIBUNAL DE JUSTIÇA DO ESTADO DE SÃO PAULO	05199	4.497,00
						28.137,38
				3.3.90.91.25	HONORÁRIOS SUCUMBENCIAIS DE PRECATÓRIOS	
19/03/2021	01648	001	OR NV 110-000	VARA TRABALHISTA DE ADAMANTINA	01875	2.326,69
26/03/2021	01854	001	OR NV 100-000	VARA TRABALHISTA DE ADAMANTINA	02126	2.215,28
						4.541,97
				3.3.90.91.99	DIVERSAS SENTENÇAS	
02/07/2021	04011	001	OR NV 110-000	EMILIZA FABRIN GONÇALVES GUERRA	04785	557,71
						557,71
TOTAL DA FICHA						72.553,88

COMPRAS/LICITAÇÕES/CONTRATOS/ALMOXARIFADO:

Ano de 2.021 e 2.022: requisições realizadas: (print Fiorilli)



MUNICÍPIO DE INÚBIA PAULISTA

CNPJ 44.919.611/0001-03

Fone: (18) 3556-9900

E-mail: inubia@terra.com.br

Avenida Campos Salles, 113 – CEP 17760-000 - Inúbia Paulista - Estado de São Paulo.

Pedido	Data	Fornecedor	Centro de Custo	Total do Pedido	Pedido Orig.	Pedi
02486/21	31/08/2021	COOPERATIVA DE CONSUMO DE INUBIA PTA	PAÇO MUNICIPAL	300,48		
02487/21	31/08/2021	COOPERATIVA DE CONSUMO DE INUBIA PTA	SETOR DE ASSISTÊNCIA SOCIAL	184,19		
02488/21	31/08/2021	COOPERATIVA DE CONSUMO DE INUBIA PTA	SETOR DE ASSISTÊNCIA SOCIAL	272,70		
02489/21	31/08/2021	N.J. COMERCIO MATERIAIS COMBATE INCENDIO LT	ENSINO GERAL	1.610,00		
02490/21	31/08/2021	N.J. COMERCIO MATERIAIS COMBATE INCENDIO LT	VEÍCULOS DOS SER.GERAIS	379,00		
02491/21	31/08/2021	N.J. COMERCIO MATERIAIS COMBATE INCENDIO LT	ALMOXARIFADO	160,00		
02492/21	31/08/2021	ADAGRO COMERCIO DE PRODUTOS AGRICOLAS LTI	SERVIÇOS GERAIS	205,00		
02493/21	31/08/2021	BOCCHI & EVANGELISTA COMERCIO DE PEÇAS LTD	RETRO ESCAVADEIRA JCB	355,00		
02494/21	31/08/2021	MARIA HELENA SANCHES SERAFIM -ME	VELÓRIO MUNICIPAL	2.085,00		
02495/21	31/08/2021	FERNANDO CAETANO ROCHA FILHO- 48844903806	ALMOXARIFADO(OFFICINA)	210,00		
02496/21	31/08/2021	MARIA HELENA SANCHES SERAFIM -ME	CENTRO ESPORTIVO MUNICIPAL	278,00		
02497/21	31/08/2021	MARIA HELENA SANCHES SERAFIM -ME	CENTRO ESPORTIVO MUNICIPAL	2.138,00		
02498/21	31/08/2021	CLINICA MEDICA COSTA LTDA - ME	SAÚDE	357,00		

Pedido	Data	Fornecedor	Centro de Custo	Total do Pedido	Pedido Orig.	Pedido Ant.	DT.Anulação	Tipo do Pedido
03045/22	31/08/2022	LEANDRO TIETZ DE OLIVEIRA - ME	SAÚDE	645,80				Novo
03046/22	31/08/2022	COOPERATIVA DE CONSUMO DE INUBIA PTA	MEREN. ESC. E. ESTADUAL	113,40				De Licitação para l
03047/22	31/08/2022	CAMFRA-COOPERATIVA AGRICOLA MISTA FAMILIA	MEREN. ESC. E. ESTADUAL	4.188,93				De Licitação para l
03048/22	31/08/2022	CAMFRA-COOPERATIVA AGRICOLA MISTA FAMILIA	MEREN. ESC. ENS. MÉDIO	2.185,52				De Licitação para l
03049/22	31/08/2022	CAMFRA-COOPERATIVA AGRICOLA MISTA FAMILIA	MEREN. ESC. E. MUNICIPAL	3.859,03				De Licitação para l
03050/22	31/08/2022	CAMFRA-COOPERATIVA AGRICOLA MISTA FAMILIA	MEREN. ESC. PRÉ-ESCOLA	1.165,98				De Licitação para l
03051/22	31/08/2022	CAMFRA-COOPERATIVA AGRICOLA MISTA FAMILIA	CRECHE	1.587,31				De Licitação para l
03052/22	31/08/2022	APARECIDA MORTARI AGUILLAR DE PAIVA-ME	CENTRO DE SAÚDE	1.994,80				Novo
03053/22	31/08/2022	RC2 PNEUS CENTRO AUTOMOTIVO LTDA	MONTANA CHEVROLET(EUR9925)	1.420,80				De Registro de Pri
03055/22	31/08/2022	ELETROREDE MAT. ELETRICOS LTDA	URBANISMO	2.819,04				De Licitação para l
03056/22	31/08/2022	COOPERATIVA DE CONSUMO DE INUBIA PTA	PRÉ ESCOLA	77,46				Novo
03057/22	31/08/2022	OFICIAL DE REG.CIVIL DAS PESSOAS NAT. E TAB.DI	DESPESAS DIVERSAS	620,17				Novo
03058/22	31/08/2022	IMPORCATE COMERCIO DE PEÇAS PARA TRATORES	PÁ CARREGADEIRA HJ 740-95 B Hy	212,00				Novo

***** MOVIMENTANDO QUASE 22,4% A MAIS QUE ANO DE 2021.*****



MUNICÍPIO DE INÚBIA PAULISTA

CNPJ 44.919.611/0001-03

Fone: (18) 3556-9900

E-mail: inubia@terra.com.br

Avenida Campos Salles, 113 – CEP 17760-000 - Inúbia Paulista - Estado de São Paulo.

*** Deve o município se atentar á frota municipal com veículos que estão dando muito conserto; menciono aqui conforme abaixo print do sistema Fiorilli, por amostragem o veiculo CAMINHÃO 914 – COD-96 NO SISTEMA FIORILLI, conforme abaixo, tendo um

excessivo gasto. Recomendo que seja visto a FROTA MUNICIPAL num todo quanto a veículos que estão tendo muito gasto.

Pedido	Data	Fornecedor	Centro de Custo	Total do Pedido	Pedido Orig.	Pedido Ant.	Qt. Anulação	Tipo do Pedido	Usuário Inicial	Data
00058/22	03/01/2022	AUTO TORNO TRAVAM DE OSVALDO CRUZ LTDA	CAMINHÃO 914 C DBA 3677 (LIMPE	1.381,58				Novo	Ailton Jose de Souza	14/01/2022 15:35:41
00059/22	03/01/2022	AUTO TORNO TRAVAM DE OSVALDO CRUZ LTDA	CAMINHÃO 914 C DBA 3677 (LIMPE	630,00				Novo	Ailton Jose de Souza	14/01/2022 15:40:49
00654/22	23/02/2022	CLAUDINEI G. ROQUE - ME	CAMINHÃO 914 C DBA 3677 (LIMPE	150,00				Novo	Ailton Jose de Souza	24/02/2022 09:56:21
01279/22	11/04/2022	DONIZETE MIGUEL OLIVEIRA - EPP	CAMINHÃO 914 C DBA 3677 (LIMPE	127,50				Novo	Ailton Jose de Souza	12/04/2022 15:23:51
01280/22	11/04/2022	DONIZETE MIGUEL OLIVEIRA - EPP	CAMINHÃO 914 C DBA 3677 (LIMPE	88,50				Novo	Ailton Jose de Souza	12/04/2022 15:26:21
01430/22	26/04/2022	AUTO ELETRICA INUBIA PAULISTA LTDA	CAMINHÃO 914 C DBA 3677 (LIMPE	1.300,00				Novo	Ailton Jose de Souza	27/04/2022 09:39:04
01963/22	01/06/2022	AUTO DIESEL GALTERIO LTDA	CAMINHÃO 914 C DBA 3677 (LIMPE	1.430,00				Novo	Ailton Jose de Souza	03/06/2022 14:30:26
01965/22	01/06/2022	AUTO DIESEL GALTERIO LTDA	CAMINHÃO 914 C DBA 3677 (LIMPE	4.005,00				Novo	JOAO CARLOS DE ALME	03/06/2022 15:07:21
02336/22	04/07/2022	MAGALHÃES & MAGALHÃES AUTO ELET. LTDA ME	CAMINHÃO 914 C DBA 3677 (LIMPE	188,00				Novo	Ailton Jose de Souza	06/07/2022 15:03:32
02337/22	04/07/2022	MAGALHÃES & MAGALHÃES AUTO ELET. LTDA ME	CAMINHÃO 914 C DBA 3677 (LIMPE	100,00				Novo	Ailton Jose de Souza	06/07/2022 15:14:25
02437/22	11/07/2022	DONIZETE MIGUEL OLIVEIRA - EPP	CAMINHÃO 914 C DBA 3677 (LIMPE	227,20				Novo	Ailton Jose de Souza	12/07/2022 15:28:04
02438/22	11/07/2022	DONIZETE MIGUEL OLIVEIRA - EPP	CAMINHÃO 914 C DBA 3677 (LIMPE	156,00				Novo	Ailton Jose de Souza	12/07/2022 15:30:43
02481/22	15/07/2022	AUTO DIESEL GALTERIO LTDA	CAMINHÃO 914 C DBA 3677 (LIMPE	400,00				Novo	Ailton Jose de Souza	18/07/2022 08:39:23
02663/22	29/07/2022	PAULISTA AUTO DIESEL LTDA	CAMINHÃO 914 C DBA 3677 (LIMPE	510,68				Novo	JOAO CARLOS DE ALME	01/08/2022 10:32:26
02810/22	09/08/2022	ADVEN DO BRASIL LTDA	CAMINHÃO 914 C DBA 3677 (LIMPE	2.861,83				Novo	JOAO CARLOS DE ALME	10/08/2022 10:57:04
02833/22	10/08/2022	COMERCIAL AUTO PEÇAS UNIVERSO DE ADAM. LTD	CAMINHÃO 914 C DBA 3677 (LIMPE	822,40				Novo	Ailton Jose de Souza	11/08/2022 14:32:46
02835/22	10/08/2022	DONIZETE MIGUEL OLIVEIRA - EPP	CAMINHÃO 914 C DBA 3677 (LIMPE	210,00				Novo	Ailton Jose de Souza	11/08/2022 14:39:53
02908/22	19/08/2022	DEGAL OFICINA MECANICA LTDA - ME	CAMINHÃO 914 C DBA 3677 (LIMPE	3.682,48				Novo	Ailton Jose de Souza	23/08/2022 11:02:08
02920/22	19/08/2022	PAULISTA AUTO DIESEL LTDA	CAMINHÃO 914 C DBA 3677 (LIMPE	2.727,28				Novo	Ailton Jose de Souza	24/08/2022 08:56:09
02993/22	26/08/2022	DEGAL OFICINA MECANICA LTDA - ME	CAMINHÃO 914 C DBA 3677 (LIMPE	550,00				Novo	JOAO CARLOS DE ALME	29/08/2022 10:01:22

*** Os contratos de concessão de uso, firmado com empresas no município deve ser analisados quanto clausulas ali pactuada, sempre menciono que a geração de emprego é de grande valia ao município, mas não pode o município ser omissos em muitas situações. Recomendo atenção.***

*** Do controle da quilometragem e abastecimento é realizado apenas o de abastecimento e não de Km, tendo assim uma situação desfavorável para o parâmetro de economia, principalmente nos gastos com: COMBUSTIVEIS e PEÇAS. Recomendo atenção e que nas notas de abastecimento coloca-se KM (quilometragem) e que os odômetros caso estejam quebrados, ser arrumados.

*** Orientei o setor de licitações a obrigação de publicar na integra todos os aditivos celebrados pela gestão municipal, conforme estabelecido na Lei Federal 12.527/2011 - Lei de Acesso a Informação e assim sendo.***



Em análise as dispensas de Licitações;

Em análise as dispensas de licitações averigui os Pareceres técnicos do setor jurídico e em especial a DISPENSA: OBRA DE EXTENSÃO PARA FORNECIMENTO DE ENERGIA ELETRICA...dispensa 19/2.022; Sempre para tais objeto tipo o que foi licitado deve a Administração tomar cuidado quando versa a palavra energia elétrica, na qual amparada sobre a dispensa de licitação quanto ao caso mas tendo algumas matérias sobre a atitude da dispensa ser relacionada com concessionaria de energia, ficando sempre brechas para tais futuros apontamentos, conforme abaixo, tema.

“Em que pese possa parecer corriqueiro o tema deste artigo, a experiência prática – oriunda de observação dos Tribunais de Contas – demonstra que os Municípios precisam ficar atentos, visto que a dispensa autorizada pela lei de licitação (art. 24, inciso XXII) é para fornecimento ou suprimento de energia elétrica e não para manutenção da iluminação pública das cidades, sob pena do gestor público adentrar em terreno movediço de ilegalidade e improbidade.”

Fonte: <https://www.fabiocardoso.adv.br/artigos/revisando-a-dispensa-de-licitacao-de-fornecimento-de-energia-eletrica>

RESTO A PAGAR:

Existe um valor de R\$ 28.075,57 (Vinte e oito mil, setenta e cinco reais e cinquenta e sete centavos) de RESTO A PAGAR.



MUNICÍPIO DE INÚBIA PAULISTA

CNPJ 44.919.611/0001-03

Fone: (18) 3556-9900

E-mail: inubia@terra.com.br

Avenida Campos Salles, 113 – CEP 17760-000 - Inúbia Paulista - Estado de São Paulo.



PREFEITURA MUNIC DE INUBIA PAULISTA

Av. Campos Salles, 113
44919611/0001-03

Exercício: 2021

RESTOS A PAGAR - EMPENHOS A PAGAR 31/08/2022

Data	Num	Tipo	Nome	Inscrição Inicial		Liq Exercício	Pago	Anulado	Saldo a Pagar		A Pagar
				Não Process	Processado				Não Process	Processado	
Entidade	1		MUNICÍPIO DE INUBIA PAULISTA	161.580,71	0,00	133.505,14	133.505,14	0,00	28.075,57	0,00	28.075,57
09/10/2020	5501		ALINE CRISTINA BIBIANO MANDEL - ME	161.580,71	0,00	133.505,14	133.505,14	0,00	28.075,57	0,00	28.075,57
TOTAL GERAL				161.580,71	0,00	133.505,14	133.505,14	0,00	28.075,57	0,00	28.075,57

DESPESAS COM PESSOAL/RECURSOS HUMANOS:

Julho: 37,57%: 2.022.

Índice Agosto: 42,19 %: 2.021.

Índice Agosto: 37,37 %: 2.022.

RELATÓRIO DE GESTÃO FISCAL DEMONSTRATIVO DA DESPESA COM PESSOAL ORÇAMENTOS FISCAIS E DA SEGURIDADE SOCIAL SET/2020 A AGO/2021

DESPESA COM PESSOAL	DESPESAS EMPENHADAS (últimos 12 meses)												TOTAL Empenho 12 meses (R\$)	DESPESA COM PESSOAL RECORRIDO (R\$)
	LIQUIDADAS													
	SET/2020	OUT/2020	NOV/2020	DEZ/2020	JAZ/2021	FEV/2021	MAR/2021	ABR/2021	MAI/2021	JUN/2021	JUL/2021	AGO/2021		
Verbas e Vencimentos Fixos - Desempenho	465.255,57	449.872,01	702.910,04	578.180,30	372.038,28	637.112,12	437.555,24	447.395,68	432.773,39	554.343,43	400.210,37	479.065,59	5.816.696,82	0,00
Contribuição Previdenciária	5.504,30	5.504,30	6.109,26	13.067,68	6.291,65	5.621,53	4.607,84	5.584,30	5.504,30	7.073,45	4.579,13	5.472,61	75.889,95	0,00
Tercinização de Mão-de-Obra (art. 10, cap. 1º da L.R.P.)	0,00	0,00	0,00	0,00	0,00	0,00	0,00	0,00	0,00	0,00	0,00	0,00	0,00	0,00
Remuneração de Agentes Públicos	14.306,04	14.306,04	14.306,04	14.306,04	14.306,04	14.306,04	14.306,04	14.306,04	14.306,04	14.306,04	14.306,04	14.306,04	172.763,28	0,00
Diáritmo Locar	132.440,96	144.722,87	269.330,13	182.238,76	119.432,22	142.880,99	134.994,56	140.143,87	140.172,24	169.040,50	138.119,22	145.884,32	1.896.532,51	0,00
Indeniz. Patrimonial e Outros Benefícios Previdenciários	0,00	0,00	0,00	0,00	1.480,66	1.480,66	1.480,66	1.480,66	1.480,66	1.480,66	1.480,66	1.480,66	11.843,68	0,00
Outros Benefícios Previdenciários	0,00	0,00	0,00	0,00	0,00	0,00	0,00	0,00	0,00	0,00	0,00	0,00	0,00	0,00
Outros Despesas e Obrigações Previdenciárias	12.306,82	13.135,35	14.490,99	6.937,84	12.474,30	13.946,53	8.470,00	10.510,20	8.678,03	10.475,99	14.545,79	14.561,85	140.612,17	0,00
Despesas de Recup. Antecipada	0,00	0,00	0,00	0,00	0,00	0,00	0,00	0,00	0,00	0,00	0,00	0,00	0,00	0,00
Franquia Judicial	0,00	0,00	0,00	0,00	0,00	0,00	0,00	0,00	0,00	0,00	0,00	0,00	0,00	0,00
Indeniz. Rec. Previdenciário Inicial	0,00	0,00	0,00	0,00	0,00	0,00	0,00	0,00	0,00	0,00	0,00	0,00	0,00	0,00
SUBTOTAL (I)	630.884,69	627.721,47	1.007.522,36	795.749,72	526.134,52	834.738,54	641.374,64	618.412,34	623.867,39	758.810,75	573.631,21	660.003,87	8.116.269,41	0,00
Indeniz. e Seguro Previdenciário	0,00	0,00	0,00	0,00	0,00	0,00	0,00	0,00	0,00	0,00	0,00	0,00	0,00	0,00
Despesas de Recup. Antecipada e Recup. Antecipada	0,00	0,00	0,00	0,00	0,00	0,00	0,00	0,00	0,00	0,00	0,00	0,00	0,00	0,00
Despesas com Indeniz. e parcelamentos mediante concessão de parcelas	0,00	0,00	0,00	0,00	0,00	0,00	0,00	0,00	0,00	0,00	0,00	0,00	0,00	0,00
SUBTOTAL (II)	0,00	0,00	0,00	0,00	0,00	0,00	0,00	0,00	0,00	0,00	0,00	0,00	0,00	0,00
TOTAL LIQUIDO (III) = (I - II)	630.884,69	627.721,47	1.007.522,36	795.749,72	526.134,52	834.738,54	641.374,64	618.412,34	623.867,39	758.810,75	573.631,21	660.003,87	8.116.269,41	0,00
APURAÇÃO DO CUMPRIMENTO DO LIMITE LEGAL													VALOR	% DO LIMITE LEGAL
RECEITA CORRENTE LIQUIDA - RCL (IV)													19.230.024,50	
(-) Beneficiários eletorais de União e Estados e emendas instituídas (art. 165-A, § 1º, da CF/1988)													718,54	
(-) Beneficiários eletorais de União e Estados e emendas de bancadas (art. 165, § 1º da CF/1988)													0,00	
RECEITA CORRENTE LIQUIDA AJUSTADA PARA CÁLCULO DO LIMITE DA DESPESA COM PESSOAL (V) = (IV - V - VI)													19.227.305,94	
DESPESA TOTAL COM PESSOAL - DTP (VII) = (III + IIIb)													9.114.569,41	42,19
LIMITE MÁXIMO (VIII) = (V - III - IIIb)													10.388.145,21	54,00
LIMITE PRECATORIAL (IX) = (V - III) - (VII - III - IIIb)													9.868.737,95	51,30
LIMITE DE ALIENAÇÃO (X) = (V - III) - (VII - III - IIIb) - (IX - III - IIIb)													9.349.136,09	48,60



MUNICÍPIO DE INÚBIA PAULISTA

CNPJ 44.919.611/0001-03

Fone: (18) 3556-9900

E-mail: inubia@terra.com.br

Avenida Campos Salles, 113 – CEP 17760-000 - Inúbia Paulista - Estado de São Paulo.

RELATÓRIO DE GESTÃO FISCAL DEMONSTRATIVO DA DESPESA COM PESSOAL ORÇAMENTOS FISCAIS E DA SEGURIDADE SOCIAL SET/2021 A AGO/2022.

RDF - ANEXO I (LRF, art. 55, inciso I, alínea "A")

DESPESA COM PESSOAL	DESPESAS EXECUTADAS (últimos 12 meses)											
	LÍQUIDAS											
	SETE/2021	AGO/2021	SETE/2021	AGO/2021	SETE/2021	AGO/2021	SETE/2021	AGO/2021	SETE/2021	AGO/2021	SETE/2021	AGO/2021
Verbas e Vantagens Fixas - Pessoal Civil	448.456,26	461.252,30	682.249,46	508.242,69	424.919,48	481.667,30	498.240,25	303.320,84	512.282,84	507.589,20	455.919,00	455.919,00
Contribuição Terceiros	5.584,20	3.594,20	7.072,45	10.428,63	8.133,20	6.239,81	6.590,85	3.065,18	7.790,72	4.941,64	6.177,25	6.177,25
Despesa com Aluguel de Imóveis (art. 18, par. 1º da LRF)	0,00	0,00	0,00	0,00	0,00	0,00	0,00	0,00	0,00	0,00	0,00	0,00
Remuneração de Agentes Políticos	14.296,94	14.296,94	14.296,94	14.296,94	14.295,94	14.296,94	14.296,94	14.296,94	14.296,94	14.296,94	14.296,94	14.296,94
Benefícios Sociais	139.622,78	141.620,00	270.821,57	192.175,78	134.254,23	149.423,88	153.288,06	154.866,00	155.492,37	183.197,50	141.125,88	141.125,88
Indeniz. Pensionistas e Outros Benefícios Previdenciários	0,00	0,00	0,00	0,00	0,00	0,00	0,00	0,00	0,00	0,00	0,00	0,00
Despesas com Benefícios Remuneração Complementares	0,00	0,00	0,00	0,00	0,00	0,00	0,00	0,00	0,00	0,00	0,00	0,00
Outras Despesas e Obrigações (varáveis)	10.196,44	12.847,20	9.379,25	11.225,71	11.671,18	19.201,31	13.936,54	13.699,50	13.450,20	16.658,08	14.417,33	14.417,33
Despesas de Exerc. Anterior	0,00	0,00	0,00	0,00	0,00	0,00	0,00	0,00	0,00	0,00	0,00	0,00
Resenhas Judiciais	0,00	0,00	0,00	0,00	0,00	0,00	0,00	0,00	0,00	0,00	0,00	0,00
Indeniz. e Restituições Tributárias	0,00	0,00	0,00	0,00	0,00	0,00	0,00	0,00	0,00	0,00	0,00	0,00
SUBTOTAL (I)	617.636,82	637.800,83	982.021,33	826.470,15	593.493,03	673.930,23	690.550,44	691.854,46	703.224,67	816.352,25	632.615,40	632.615,40
Indeniz. por Demissão e Encargos à Demissão Voluntária	0,00	0,00	0,00	0,00	0,00	0,00	0,00	0,00	0,00	0,00	0,00	0,00
Despesas de Cálculo Judicial e Extrajudicial	0,00	0,00	0,00	0,00	0,00	0,00	0,00	0,00	0,00	0,00	0,00	0,00
Despesa com honorários e perícias em causas conexas e incidentes	0,00	0,00	0,00	0,00	0,00	0,00	0,00	0,00	0,00	0,00	0,00	0,00
Despesas com honorários e perícias em causas conexas e incidentes	0,00	0,00	0,00	0,00	0,00	0,00	0,00	0,00	0,00	0,00	0,00	0,00
SUBTOTAL (II)	0,00	0,00	0,00	0,00	0,00	0,00	0,00	0,00	0,00	0,00	0,00	0,00
TOTAL LÍQUIDO (III) = (I - II)	617.636,82	637.800,83	982.021,33	826.470,15	593.493,03	673.930,23	690.550,44	691.854,46	703.224,67	816.352,25	632.615,40	632.615,40

APURAÇÃO DO CUMPRIMENTO DO LIMITE LEGAL

RECEITA CORRENTE LÍQUIDA - RCL (IV)

(-) Emendas/alterações orçamentárias da União relativas ao exercício anterior (art. 166-A, § 1º, da CF/1988)

(-) Emendas/alterações orçamentárias da União relativas ao exercício de exercício (art. 166, § 16 da CF/1988)

RECEITA CORRENTE LÍQUIDA AJUSTADA PARA CÁLCULO DOS LIMITES DA DESPESA COM PESSOAL (V) = (IV - V - VI)

DESPESA TOTAL COM PESSOAL - DTP (VII) = (III + IIII)

LÍMITE MÁXIMO (VIII) = (V) x (VI) art. 20 da LRF

LÍMITE PREVIDENCIAL (IX) = (VII) x (VI) art. 22 da LRF

LÍMITE DE ALERTA (X) = (VII) x (VI) art. 61º da LRF

HORAS EXTRAS SAÚDE:

Ano das Horas extras:	Setor da Saúde:	Redução
2.018	5.118:15	100%
2.019	7.903:01	2.785 horas extras a mais que ano de 2.018.
2.020	TOTAL ATUAL: 5.355:26	Redução de 2.548 horas extras em comparação ao ano de 2.019
2.021	4180:25	REDUÇÃO REFERENTE A ALGUMAS HORAS NEGATIVAS
2.022	2735:35	REDUÇÃO SIGNIFICATIVA REFERENTE Á 2.021

Necessita a integração do sistema Fiorilli no ponto dos funcionários, pois assim daria para realizar, alias colocar o mês de referencia ao Holerit. Recomendo atenção e estudos quanto ao caso.



MUNICÍPIO DE INÚBIA PAULISTA

CNPJ 44.919.611/0001-03 Fone: (18) 3556-9900 E-mail: inubia@terra.com.br
Avenida Campos Salles, 113 – CEP 17760-000 - Inúbia Paulista - Estado de São Paulo.

*****REALIZADO AS ATRIBUIÇÕES.*****

*** Recomendo atenção embora mencionado em Relatório do TCESP – 1º Quadrimestre: “Muitos servidores são colocados em cargo totalmente diverso daquele originalmente investido, o qual não guarda conexão nem mesmo com o setor de origem, laborando em funções estranhas ao cargo para o qual prestou concurso.”

PATRIMÔNIO:

Foi dado baixo em alguns patrimônios no mês de Agosto e meses anteriores, lembrando ao setor que conforme as baixas deve: *** “O **setor de patrimônio** DEVE exercer as seguintes atribuições: registros dos bens do município, emplacamento, emissão de termo de responsabilidade, vistoria de todos os bens, **verificação do estado de conservação**, atualização do cadastro dos bens móveis, execução do inventário anual, realização da baixa dos bens móveis...”

Recomendo que o setor de PATRIMONIO ANALISE TODOS OS VEICULOS na qual como o mencionado acima encontra-se com diversas avarias, e que recomendo que em algumas situações deve o condutor zelar pela condução como: evitar batidas e outros como limpeza e até como dever deve o município caso necessite realizar PROCESSOS ADMINISTRATIVOS, quanto a avarias fora da normalidade, pois existe seguros os veículos e franquias que ao meu ver dependendo do caso deve o funcionário arcar com tais despesas, mas tudo dentro dos ditames da Lei. Recomendo atenção nesse caso e nas baixas dos patrimônios deve o setor guardar as chapinhas de Patrimônio e até arquivar com fotos e outros meios para armazenar em arquivo e até em outras situações deve ser realizado dependendo da quantidade e valor: LEILÃO.



MUNICÍPIO DE INÚBIA PAULISTA

CNPJ 44.919.611/0001-03

Fone: (18) 3556-9900

E-mail: inubia@terra.com.br

Avenida Campos Salles, 113 – CEP 17760-000 - Inúbia Paulista - Estado de São Paulo.



PREFEITURA MUNIC DE INUBIA PAULISTA

44919611/0001-03

2022

Av. Campos Salles, 113

1 de 1

RELAÇÃO DE BENS PATRIMONIAIS - INVENTÁRIO

BAIXAS

PERÍODO: 01/08/2022 até 31/08/2022

AGRUPADO POR CÓDIGO PATRIMONIAL PCASP
NA CONDIÇÃO BAIXADOS

123110103 APARELHOS, EQUIPAMENTOS E UTENSÍLIOS MÉDIC

QUANTIDADE: 1

TOTAL:

-720,00

Grupo/Chapa	Descrição do Patrimônio	Valor
0/004240	Foto clareador sem fio (D700 Wireless)	(720,00)

123110199 OUTRAS MAQUINAS, APARELHOS, EQUIPAMENTOS

QUANTIDADE: 3

TOTAL:

-327,50

Grupo/Chapa	Descrição do Patrimônio	Valor
0/001219	TELEFONE IBRATELE MODELO SOLID	(26,50)
0/001855	FOGAO INDUSTRIAL 4 BOCAS. MARCA TRON	(235,00)
0/003368	TERMOMETRO DIGITAL P/ COZINHALIMENTO	(66,00)

123110303 MOBILIÁRIO EM GERAL (P)

QUANTIDADE: 2

TOTAL:

-88,00

Grupo/Chapa	Descrição do Patrimônio	Valor
0/002449	CARTEIRA ESCOLAR, COM TAMPO EM FORMICA 15MM, COM PORTA LIVROS EM MADEIRA, ESTRUTURA EM METALAO	(44,00)
0/002496	CARTEIRA ESCOLAR, COM TAMPO EM FORMICA 15MM, COM PORTA LIVROS EM MADEIRA, ESTRUTURA EM METALAO	(44,00)

QUANTIDADE GERAL: 6

TOTAL GERAL:

-1.135,50



MUNICÍPIO DE INÚBIA PAULISTA

CNPJ 44.919.611/0001-03

Fone: (18) 3556-9900

E-mail: inubia@terra.com.br

Avenida Campos Salles, 113 – CEP 17760-000 - Inúbia Paulista - Estado de São Paulo.



PREFEITURA MUNIC DE INUBIA PAULISTA

44919611/0001-03

2022

Av. Campos Salles, 113

2 de 2

RELAÇÃO DE BENS PATRIMONIAIS - INVENTÁRIO

AQUISIÇÕES

PERÍODO: 01/07/2022 até 30/07/2022

AGRUPADO POR CÓDIGO PATRIMONIAL PCASP

TOTALIZAÇÃO PELO VALOR DE AQUISIÇÃO

123110303 MOBILIÁRIO EM GERAL (P)

QUANTIDADE: 17

TOTAL:

7.556,50

Grupo/Chapa	Descrição do Patrimônio	Valor
0/007661	ARMARIO AÇO MONT 1600X800X400 C/ 3 PRATELEIRA CH26	1 199,00
0/007666	LONGARINA TURIM 3 LUGARES PRETA	399,90
0/007667	LONGARINA TURIM 3 LUGARES PRETA	399,90
0/007668	LONGARINA TURIM 3 LUGARES PRETA	399,90
0/007669	LONGARINA TURIM 3 LUGARES PRETA	399,90
0/007670	LONGARINA TURIM 3 LUGARES PRETA	399,90
0/007671	LONGARINA TURIM 3 LUGARES PRETA	399,90
0/007672	CADEIRA FIXA	239,90
0/007673	CADEIRA FIXA	239,90
0/007674	CADEIRA FIXA	239,90
0/007675	CADEIRA FIXA	239,90
0/007676	CADEIRA FIXA	239,90
0/007677	CADEIRA FIXA	239,90
0/007678	CADEIRA FIXA	239,90
0/007679	CADEIRA FIXA	239,90
0/007680	CADEIRA FIXA	239,90
0/007681	MESA, LEITO ACOLCHOADO COM ESPUMA, GABINETE COM DUAS PORTAS E TRES GAVETAS CABECEIRA RECLINAVEL ATRAVES DE CREMALHEIRAS DIMENÇÕES 80 CM ATULRA 180 CM COMPRIMNETOE 60CM DE LARGURA	1 799,00
QUANTIDADE GERAL: 41		TOTAL GERAL: 34.109,24



MUNICÍPIO DE INÚBIA PAULISTA

CNPJ 44.919.611/0001-03 Fone: (18) 3556-9900 E-mail: inubia@terra.com.br
Avenida Campos Salles, 113 – CEP 17760-000 - Inúbia Paulista - Estado de São Paulo.

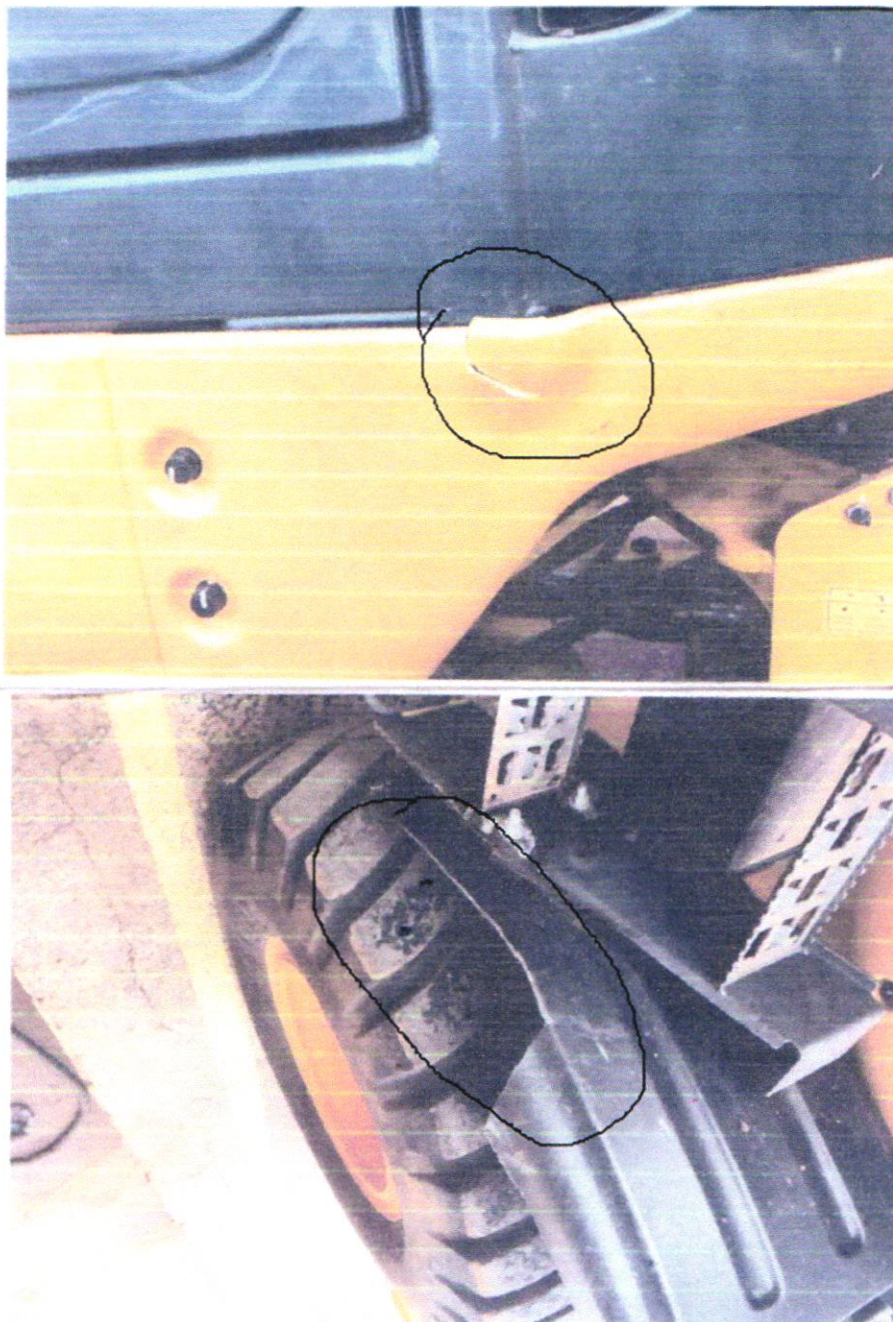



MUNICÍPIO DE INÚBIA PAULISTA

CNPJ 44.919.611/0001-03

Fone: (18) 3556-9900

E-mail: inubia@terra.com.br

Avenida Campos Salles, 113 – CEP 17760-000 - Inúbia Paulista - Estado de São Paulo.





MUNICÍPIO DE INÚBIA PAULISTA

CNPJ 44.919.611/0001-03 Fone: (18) 3556-9900 E-mail: inubia@terra.com.br

Avenida Campos Salles, 113 – CEP 17760-000 - Inúbia Paulista - Estado de São Paulo.



DESPESAS COM SAÚDE:

As horas extras do setor da saúde ESTÃO SENDO BAIXADAS, OTIMA SITUAÇÃO em comparação anos anteriores.

Aplicação do mês na Saúde:

MÊS DE Julho 2.022: 15,54%

Períodos comparados entre Agosto 2.021 e 2.022.



MUNICÍPIO DE INÚBIA PAULISTA

CNPJ 44.919.611/0001-03

Fone: (18) 3556-9900

E-mail: inubia@terra.com.br

Avenida Campos Salles, 113 – CEP 17760-000 - Inúbia Paulista - Estado de São Paulo.

Agosto de 2.021: print abaixo:**PREFEITURA MUNIC DE INUBIA PAULISTA**

Av. Campos Salles, 113

449196110001-03

Saúde Exercício: 2021

Anexo V

Período: 01/08/2021 até 31/08/2021

Aplicações dos Recursos Próprios em Saúde

R\$ 1

RECEITAS DE IMPOSTOS	Previsão Atualizada		Arrecadação até o Período		APLICAÇÃO MÍNIMA CONSTITUCIONAL			
	Valor	%	Valor	%	Para o Exercício (Prev. Atualizada)	Até o Período (Arrecadação)	Valor	%
Próprias	1.112.825,64		1.172.914,92		2.121.159,84	1.810.303,84		
Transferências da União	8.722.180,69		7.051.467,23		TOTAL (15%)			
Transferências do Estado	4.306.059,25		3.844.280,11					
Total	14.141.065,58		12.068.662,26					

DESPESAS	Dotação Atualizada (para o Exercício)		Despesa Empenhada (até o Período)		Despesa Liquidada (até o Período)		Despesa Paga (até o Período)	
	Valor	%	Valor	%	Valor	%	Valor	%
DESP. TOTAL C/ REC. PRÓPRIOS	3.304.408,97	23,37 %	2.101.178,91	17,41 %	1.923.101,39	15,93 %	1.739.803,04	14,42 %
DEDUÇÕES								
(-) Despesas com Aposentadoras - (3190.01)			0,00	0,00 %	0,00	0,00 %	0,00	0,00 %
(-) Despesas com Pensões - (3190.03)			0,00	0,00 %	0,00	0,00 %	0,00	0,00 %
DESPESA LÍQUIDA DA SAÚDE			2.101.178,91	17,41 %	1.923.101,39	15,93 %	1.739.803,04	14,42 %

**PREFEITURA MUNIC DE INUBIA PAULISTA**

Av. Campos Salles, 113

449196110001-03

Saúde Exercício: 2022

Anexo V

Período: 01/01/2022 até 31/08/2022

Aplicações dos Recursos Próprios em Saúde

R\$ 1

RECEITAS DE IMPOSTOS	Previsão Atualizada		Arrecadação até o Período		APLICAÇÃO MÍNIMA CONSTITUCIONAL			
	Valor	%	Valor	%	Para o Exercício (Prev. Atualizada)	Até o Período (Arrecadação)	Valor	%
Próprias	1.503.861,95		1.086.636,74		2.503.540,03	2.130.976,20		
Transferências da União	9.061.450,93		8.915.104,83		TOTAL (15%)			
Transferências do Estado	5.225.154,00		4.204.766,46					
Total	16.690.266,88		14.206.508,03					

DESPESAS	Dotação Atualizada (para o Exercício)		Despesa Empenhada (até o Período)		Despesa Liquidada (até o Período)		Despesa Paga (até o Período)	
	Valor	%	Valor	%	Valor	%	Valor	%
DESP. TOTAL C/ REC. PRÓPRIOS	3.623.548,61	21,71 %	2.371.920,41	16,70 %	2.217.951,36	15,61 %	2.044.046,17	14,39 %
DEDUÇÕES								
(-) Despesas com Aposentadoras - (3190.01)			0,00	0,00 %	0,00	0,00 %	0,00	0,00 %
(-) Despesas com Pensões - (3190.03)			0,00	0,00 %	0,00	0,00 %	0,00	0,00 %
DESPESA LÍQUIDA DA SAÚDE			2.371.920,41	16,70 %	2.217.951,36	15,61 %	2.044.046,17	14,39 %

Tabela Comparativa:



MUNICÍPIO DE INÚBIA PAULISTA

CNPJ 44.919.611/0001-03

Fone: (18) 3556-9900

E-mail: inubia@terra.com.br

Avenida Campos Salles, 113 – CEP 17760-000 - Inúbia Paulista - Estado de São Paulo.

<u>Quadrimestre</u>	<u>2º</u>
<u>Aplicação na</u> <u>Saúde</u> <u>2.021</u> <u>(despesa</u> <u>liquidada)</u>	<u>15,93%</u> <u>Quadrimestre</u> <u>de 2.021</u>
<u>Aplicação na</u> <u>Saúde</u> <u>2.022</u> <u>(despesa</u> <u>liquidada)</u>	<u>15,61%</u> <u>Quadrimestre</u> <u>de 2.022</u>

A aplicação resultante ano de 2.022 – Agosto – 2º Quadrimestre, ficou acima do recomendado por Lei e abaixo que da aplicação ano de 2.021.

Deve o setor na qual Diretora da Saúde se atentar ao grande número de veículos adquiridos anos anteriores e atuais, verificando o que da mais quebra e solicitar a realização de Leilões para o mesmo ou mesmos. Recomendação que sempre comunico nos Relatórios, **com envolvimento do setor de PATRIMONIO E JÁ SENDO COMUNICADO AO SETOR DE PATRIMONIO.**

A abertura da Unidade de Saúde, vem realizando um excelente serviço aos sábados e domingos com a abertura da Unidade, **excelente gestão quanto ao atendimento aos munícipes, em exames clínicos realizados, medicamentos e parte assistencial ao COVID e também á DENGUE. Parabenizo o setor, TORNANDO A MENCIONAR.**

DESPESAS COM EDUCAÇÃO:

Print:



MUNICÍPIO DE INÚBIA PAULISTA

CNPJ 44.919.611/0001-03

Fone: (18) 3556-9900

E-mail: inubia@terra.com.br

Avenida Campos Salles, 113 – CEP 17760-000 - Inúbia Paulista - Estado de São Paulo.



PREFEITURA MUNIC DE INUBIA PAULISTA

Av. Campos Salles, 113

44919611/0001-03

Ensino Exercício:2021

Anexo IX

Período: 01/01/2021 até 31/08/2021

Quadro Resumo da Aplicação Em Educação

R\$ 1

Receitas e Aplicações Mínimas		FUNDEF					
RECEITAS DE IMPOSTOS	Valor	Saldo de Exer.Anteriores	Valor				
Impostos Próprios	1.172.914,92	Aplicações Financeiras	0,00				
Transferências Constitucionais	11.300.026,65	Total do FUNDEF	0,00				
Total da Receita de Impostos	12.481.941,57						
CONSTITUIÇÃO FEDERAL	Valor	LEI Nº 9424, de 24/12/96	Valor				
Aplicação mínima de 25% das Receitas de Impostos, conforme artigo 212	3.120.485,39	Magistério - mínimo de 60%	0,00				
		Total - 100% dos recursos	0,00				
FUNDEB	Valor	RECURSOS VINCULADOS	Valor				
Transferências do Exercício	1.290.529,74	Recebidos no Exercício	255.694,21				
Aplicações Financeiras	2.109,29	Saldo de Exer.Anteriores	0,00				
Total do FUNDEB	1.292.639,03	Total de Rec.Vinculados	255.694,21				
		APLICAÇÃO TOTAL DE 100% Eventual saldo não aplicado deverá ser aplicado no exercício seguinte					
LEI Nº 14.113, DE 25/12/2020	Valor						
Magistério - art.28 - mínimo 70%	904.847,32						
Aplicação total - art.25, §3º - mínima de 90%	1.163.375,13						
Recursos Próprios - Ed. Básica	Empenhado	%	Liquidado	%	Pago	%	
Recursos Próprios - Ed. Básica	3.090.377,48	24,76 %	3.011.316,02	24,13 %	2.793.283,31	22,37 %	
FUNDEB	Empenhado	%	Liquidado	%	Pago	%	
Magistério	946.199,47	73,20 %	946.199,47	73,20 %	820.912,92	63,51 %	
Outras	214.616,56	16,60 %	174.927,06	13,53 %	148.189,75	11,46 %	
Total	1.160.816,03	89,80 %	1.121.126,53	86,73 %	969.102,67	74,97 %	
FUNDEF EXERC ANTERIORES	Empenhado	%	Liquidado	%	Pago	%	
Magistério	0,00	0,00 %	0,00	0,00 %	0,00	0,00 %	
Total	0,00	0,00 %	0,00	0,00 %	0,00	0,00 %	



PREFEITURA MUNIC DE INUBIA PAULISTA

Av. Campos Salles, 113

44919611/0001-03

Ensino Exercício:2022

Anexo IX

Período: 01/01/2022 até 31/08/2022

Quadro Resumo da Aplicação Em Educação

R\$ 1

Receitas e Aplicações Mínimas		FUNDEF					
RECEITAS DE IMPOSTOS	Valor	Saldo de Exer.Anteriores	Valor				
Impostos Próprios	1.096.636,74	Aplicações Financeiras	0,00				
Transferências Constitucionais	13.666.007,98	Total do FUNDEF	0,00				
Total da Receita de Impostos	14.762.644,72						
CONSTITUIÇÃO FEDERAL	Valor	LEI Nº 9424, de 24/12/96	Valor				
Aplicação mínima de 25% das Receitas de Impostos, conforme artigo 212	3.688.161,18	Magistério - mínimo de 60%	0,00				
		Total - 100% dos recursos	0,00				
FUNDEB	Valor	RECURSOS VINCULADOS	Valor				
Transferências do Exercício	1.437.760,56	Recebidos no Exercício	378.440,19				
Aplicações Financeiras	8.708,26	Saldo de Exer.Anteriores	0,00				
Total do FUNDEB	1.446.468,82	Total de Rec.Vinculados	378.440,19				
		APLICAÇÃO TOTAL DE 100% Eventual saldo não aplicado deverá ser aplicado no exercício seguinte					
LEI Nº 14.113, DE 25/12/2020	Valor						
Magistério - art.28 - mínimo 70%	1.012.542,17						
Aplicação total - art.25, §3º - mínima de 90%	1.301.839,94						
Recursos Próprios - Ed. Básica	Empenhado	%	Liquidado	%	Pago	%	
Recursos Próprios - Ed. Básica	3.838.304,30	26,03 %	3.757.732,07	25,47 %	3.470.288,97	23,52 %	
FUNDEB	Empenhado	%	Liquidado	%	Pago	%	
Magistério	1.147.988,41	79,36 %	1.147.988,41	79,36 %	1.002.486,09	69,30 %	
Outras	303.446,31	20,98 %	262.228,73	18,13 %	256.217,73	17,71 %	
Total	1.451.436,72	100,34 %	1.410.217,14	97,49 %	1.258.703,82	87,02 %	
FUNDEF EXERC ANTERIORES	Empenhado	%	Liquidado	%	Pago	%	
Magistério	0,00	0,00 %	0,00	0,00 %	0,00	0,00 %	
Total	0,00	0,00 %	0,00	0,00 %	0,00	0,00 %	

Em comparação com ano de 2.021, obteve um melhor desempenho á aplicação e foi aplicado no setor da educação ano de 2.022 – 2º quadrimestre: 26,03 % (despesa empenhada), conforme print acima, resultado dentro dos limites da Lei. Recomendo atenção na parte da piscina publica já mencionado QUADRIMESTRE ano anterior. Em visita in loco



MUNICÍPIO DE INÚBIA PAULISTA

CNPJ 44.919.611/0001-03

Fone: (18) 3556-9900

E-mail: inubia@terra.com.br

Avenida Campos Salles, 113 – CEP 17760-000 - Inúbia Paulista - Estado de São Paulo.

averigui os: a) banheiros dos alunos estando tudo regular; b) sala da biblioteca o forro deve ser revisto por profissional, pois está abaixando e c) cozinha do setor estando com problemas no fogão que já sendo marcado para arrumar e visto sobre os congelados (carne moída e pedaços de carne embalado regular, mas conforme dito também já avisado ao setor de licitação quanto ao cheiro ao preparar a mesma; situações essas já sendo repassadas aos setores responsáveis para providencias. Recomendo atenção.

PUBLICAÇÕES:

Mencionado em relatórios anteriores sobre as publicações de ATAS de Registro de preços. Recomendo atenção ao assunto quanto à publicação.

“Art. 15. As compras, sempre que possível, deverão: (Regulamento) (Regulamento) (Regulamento) (Vigência)

§ 2º Os preços registrados serão publicados trimestralmente para orientação da Administração, na imprensa oficial.”. JÁ AVISADO O SETOR.

OBRAS:

A) Obra realizada no Centro de Saúde – Convenio Federal – sempre que possível deve o município se atentar com REALINHAMENTO DE PREÇOS, e outras situações como alguns itens não fazendo parte do contexto da obra (planilha inicial) por às vezes esquecer-se de colocar em planilha; sabemos que situações assim há de acontecer, mas lembrando o município caso ocorra, sempre ter anexo pareceres dos setores responsáveis. Simples recomendação que merece atenção.

AUDIÊNCIAS PÚBLICAS:

Fui informado que todas estão publicadas.

REPASSES À CÂMARA MUNICIPAL:



MUNICÍPIO DE INÚBIA PAULISTA

CNPJ 44.919.611/0001-03

Fone: (18) 3556-9900

E-mail: inubia@terra.com.br

Avenida Campos Salles, 113 – CEP 17760-000 - Inúbia Paulista - Estado de São Paulo.

Foi repassada a Câmara Municipal os valores de acordo com a legislação.

*** Tudo de acordo com o: Art. 29A da Constituição Federal - Constituição Federal de 88, que diz que os repasses deve ser até dia 20 de cada mês.

REPASSE AO TERCEIRO SETOR:

Foi repassado o valor R\$ 1.062.459,00 (Hum milhão, sessenta e dois mil e quatrocentos e cinquenta e nove reais) até 31/08/2022 ao terceiro setor.



PREFEITURA MUNIC DE INUBIA PAULISTA

Av. Campos Salles, 113
44919611/0001-03 Exercício: 2022

EMPENHOS PAGOS DE 01/01/2022 A 31/08/2022

Page 3

Emp. \ Liq	Tipo	Nome	Categ	Desc. Subdesdobro	Recurso	Data	Ord Pagto	Processo	PAGA
04256	10002	GL	ASSOCIAÇÃO LAR SÃO FRANCISCO DE AS	3.3.50.39.01	0.01.00	12/08/2022	07152		20.000,00
06432	10001	OR	CRECHE PEQUENO CIDADÃO	3.3.50.39.01	0.01.00	15/08/2022	07301		1.500,00
03876	10003	GL	LAR BATISTA DE CRIANÇAS	3.3.50.39.01	0.01.00	24/08/2022	07486		3.000,00
05874	10002	GL	LAR DOS VELHOS DE INUBIA PTA	3.3.50.39.01	0.01.00	30/08/2022	07563		14.000,00
TOTAL GERAL									1.062.459,00

DIVERSOS:

Alguns fatos:

A) O município tem que se atentar às contratações de MEIs – micro empreendedores individuais, na qual mantendo regular as situação dos mesmos ao município, quanto a sua regularidade e outros. Recomendo solicitar as guias de regularidade quando do pagamento. Avisado ao Diretor de Gestão.

B) O município tem que se programar á reenviar a CIP – Contribuição Iluminação Publica á Casa de Leis, mencionando custos, despesas e o bem que será sendo aprovado tal “Lei”; momento que já deveria encaminhar ao Ministério Publico, para que o mesmo questionasse á Casa de Leis do porque da não APROVAÇÃO até o momento da CIP – lembrando que estudos preliminares e melhor detalhamento deve existir para que não haja



MUNICÍPIO DE INÚBIA PAULISTA

CNPJ 44.919.611/0001-03 Fone: (18) 3556-9900 E-mail: inubia@terra.com.br
Avenida Campos Salles, 113 – CEP 17760-000 - Inúbia Paulista - Estado de São Paulo.

duvida quanto ao PROJETO. Recomendo atenção devido ao grande numero de lotes na qual estimado em mais de 500 (Quinhentos) lotes.

C) Menciono o PLANO DIRETOR, aprovado por todos; deve o município se atentar a diversos artigos ali mencionados, como o caso de caçambas e outros meios magníficos que ali está como também o IMPOSTO PROGRESSIVO e outros artigos que pondera a realização e diversos assuntos na parte de construção e outros.

*DIARIAS:

Abaixo situação:

DIARIAS ANO DE 2.021/2.022:

Print resumido do ano de 2.021 abaixo:



PREFEITURA MUNIC DE INUBIA PAULISTA

Av. Campos Salles, 113

44919611/0001-03

Exercício: 2021

EMPENHOS LIQUIDADOS DE 01/01/2021 A 31/08/2021

Page 16

Emp. \ Liq.	Tipo	Nome	Categ	Desc. Subdesdobro	Recurso	Data	Processo	LIQUIDADADA
05625 10001	OR NV	JOSÉ FREIRE FILHO	3.3.90.14.14		0.01.00	30/08/2021		25,00
05638 10001	OR NV	JOSÉ FRANCISCO ALVES	3.3.90.14.14		0.01.00	31/08/2021		100,00
05643 10001	OR NV	JOSÉ FREIRE FILHO	3.3.90.14.14		0.01.00	31/08/2021		40,00
Unidade	021200	Agricultura e Meio Ambiente						120,00
03584 10001	OR NV	LARISSA SANTOS SILVA	3.3.90.14.14		0.01.00	08/06/2021		120,00
TOTAL GERAL								56.250,00

Print resumido do ano de 2.022 abaixo



MUNICÍPIO DE INÚBIA PAULISTA

CNPJ 44.919.611/0001-03 Fone: (18) 3556-9900 E-mail: inubia@terra.com.br
Avenida Campos Salles, 113 – CEP 17760-000 - Inúbia Paulista - Estado de São Paulo.



PREFEITURA MUNIC DE INUBIA PAULISTA

Av. Campos Salles, 113
44919611/0001-03

Exercício: 2022

EMPENHOS LIQUIDADOS

Page 21

Emp. \ Liq.	Tipo	Nome	Categ.	Desc. Subdesdobro	Recurso	Data	Processo	LIQUIDADADA
06571	0001	OR NV PAULO C. FLORIANO DOS SANTOS	3.3.90.14.14		0.01.00	19/08/2022		168,00
06606	0001	OR NV OSMAR CAMILO COSTA	3.3.90.14.14		0.01.00	23/08/2022		112,00
06734	0001	OR NV WILLIAN DA ROCHA SILVA	3.3.90.14.14		0.01.00	29/08/2022		28,00
06735	0001	OR NV OSMAR CAMILO COSTA	3.3.90.14.14		0.01.00	29/08/2022		140,00
06736	0001	OR NV PAULO C. FLORIANO DOS SANTOS	3.3.90.14.14		0.01.00	29/08/2022		168,00
06773	0001	OR NV JOSE FRANCISCO ALVES	3.3.90.14.14		0.01.00	30/08/2022		112,00
Unidade 021000 Esportes								
01553	0001	OR NV SILVIO DE ARAUJO LIMA	3.3.90.14.14		0.01.00	02/03/2022		600,00
05927	0001	OR NV JAIRO RIBEIRO DA SILVA	3.3.90.14.14		0.01.00	29/07/2022		72,00
Unidade 021100 Urbanismo e Serviços Gerais								
00349	0001	OR NV MARIA MADALENA DE LIMA GUELF	3.3.90.14.14		0.01.00	19/01/2022		80,00
00384	0001	OR NV JOSÉ FREIRE FILHO	3.3.90.14.14		0.01.00	21/01/2022		40,00
00794	0001	OR NV JOSÉ FRANCISCO ALVES	3.3.90.14.14		0.01.00	03/02/2022		50,00
00915	0001	OR NV PAULO C. FLORIANO DOS SANTOS	3.3.90.14.14		0.01.00	08/02/2022		100,00
02198	0001	OR NV JOSÉ ELI MARQUES PEREIRA	3.3.90.14.14		0.01.00	25/03/2022		40,00
06481	0001	OR NV SALATIEL CLAYTON DE OLIVEIRA	3.3.90.14.14		0.01.00	15/08/2022		165,00
Unidade 021200 Agricultura								
01703	0001	OR NV MARIO ANDRÉ GIMENES OTOBONI	3.3.90.14.14		0.01.00	07/03/2022		40,00
TOTAL GERAL								87.408,00

DIARIAS acima ATÉ 31/08/2.022: – SISTEMA FIORILLI: R\$ 87.408,00(Oitenta e sete mil, quatrocentos e oito reais), resultando em quase 55% a mais que ano de 2.021.

***** MENCIONO QUE ALGUMAS DIARIAS NO MEU PARECER ESTÃO INFRINGINDO O ARTIGO 60 DA LEI 4.320/64 – (POSTERIOR A DESPESA). Já avisado ao setor da saúde e ao setor de tesouraria.**

“Art. 60. É vedada a realização de despesa sem prévio empenho.”

***** TORNO A MENCIONAR – Agosto 2.022.**

RELAÇÃO DE EMPENHOS, por amostragem:

Empenho 471/05300 – em favor de Claudio Damim (04/07/2.022)

Empenho 433/04747 – em favor de Marcos Antônio Santana (20/06/2.022)

Empenho 491/05555 – em favor de Mauro Antônio da Silva (12/07/2.022)

Empenho 468/05189 – Cristian Freschi Tino 01/07/2.022)

SERVIÇOS URBANOS E MANUTENÇÃO DAS ESTRADAS RURAIS:



MUNICÍPIO DE INÚBIA PAULISTA

CNPJ 44.919.611/0001-03 Fone: (18) 3556-9900 E-mail: inubia@terra.com.br
Avenida Campos Salles, 113 – CEP 17760-000 - Inúbia Paulista - Estado de São Paulo.

Recomendo que se inicie uma gestão para as terras vermelhas do município, na qual ainda não há uma jazida para exploração definida e regularizada; assunto que torno a mencionar devido aos valores praticados serem muito inferiores aos praticados em municípios circunvizinho.

Situação abaixo do veiculo mercedes - benz – caminhão 914; verifico que alto gasto com manutenção; seria viável o município ver a situação dos gastos em alguns veículos como citado abaixo:

PRINT RESUMIDO:



PREFEITURA MUNIC DE INUBIA PAULISTA
Av. Campos Salles, 113
CNPJ : 44919611/0001-03

RELAÇÃO DE PEDIDOS

Página 1

Período (Pedido): 01/01/2022 à 31/08/2022
Período (Entrega): Geral
Centro de Custo: 96

Grupo : 26/08/2022

Nº Pedido	Data	Ficha	Fornecedor	CNPJ	Valor Total
02993/22	26/08/2022	272	DEGAL OFICINA MECANICA LTDA - ME	08.451.645/0001-52	550,00
Unidade / Setor			Centro de Custo		
000021100 Serviços Gerais			96 CAMINHÃO 914 C DBA 3677 (LIMPEZA PÚBLICA)		
Empenho(s)	Ficha	Data	Valor	Liquidado	Nº Licitação Modalidade
6722	272	26/08/2022	550,00	550,00	Nº Mod. Lic. Processo Cód. Patr. / Natureza (TCE)
Liquidação(es)	Nº Liq.	Ficha	Nº Emp.:	Data	Valor
	1	272	6722	29/08/2022	550,00
Nota: 000000005629					

TOTAL PEDIDO 4 550,00

TOTAL GRUPO 26/08/2022 4 550,00

TOTAL GERAL 162,85 27.069,51

LANÇADORIA:

Menciono o IMPOSTO PROGRESSIVO, na qual deve se atentar o município, pois presente no Código Tributário e Plano Diretor, na qual recomendo atenção. Novamente menciono ano de 2.022.

Abaixo um carnê do Município de Osvaldo Cruz SP, na qual cito como exemplo, os bancos que recebem e o imposto que na figura 02 é cobrado: iluminação publica e taxa de limpeza.

A)



MUNICÍPIO DE INÚBIA PAULISTA

CNPJ 44.919.611/0001-03 Fone: (18) 3556-9900 E-mail: inubia@terra.com.br
Avenida Campos Salles, 113 – CEP 17760-000 - Inúbia Paulista - Estado de São Paulo.



PREFEITURA MUNICIPAL DE OSVALDO

DOCUMENTO: 9139443-0	LOCAL DE PAGAMENTO: PAGAVEL NA CAIXA ECONOMICA FEDERAL E CASAS LOTERICAS, BANCO SANTANDER, BANCO BRADESCO, ITAU UNIBANCO, BANCO DO BRASIL E SICOOB PAULISTA.	PARCELA: 6 / 10	VENCIAMENTO: 11/08/2022
DIGITADO: 5/08/2022			ACEPÇÃO:

B)

IMPOSTO/TAXAS	VLR IMPOSTO	VLR A PAGAR
Imp. Predial	,00	,00
Imp. Territ	93,70	91,36
Tx. Limpeza	36,56	35,64
Contr. Ilum	118,80	115,83
Tx. Limp. Lo	,00	,00
Emolumento	,00	,00
SUB TOTAL	249,06	
Desc. Lei 2757/09	6,48	
TT		242,83

OSVALDO CRUZ

(W)

rapuã

DIVIDA ATIVA:



MUNICÍPIO DE INÚBIA PAULISTA

CNPJ 44.919.611/0001-03

Fone: (18) 3556-9900

E-mail: inubia@terra.com.br

Avenida Campos Salles, 113 – CEP 17760-000 - Inúbia Paulista - Estado de São Paulo.



PREFEITURA DO MUNICÍPIO DE INUBIA PAULISTA

MUNICÍPIO DE INUBIA PAULISTA - CNPJ: 44919611000103

AVENIDA CAMPOS SALES, Nº 113 - CENTRO

Totais da Dívida Ativa Atualizado por Exercício Di Referência: 21/08/2022 Situação da Dívida: Ambos

Data Emissão	11/10/2022
Hora	09:42:21
Exercício	2022
Usuário	SANDRA
Páginas:	6 de 6

DÍVIDA ATIVA DO EXERCÍCIO DE : 2019							
Código	Receita	Valor Original	Desconto	Correção	Multa	Juros	Total
62	OUTRAS RESTITUIÇÕES	2.972,64	0,00	0,00	118,91	1.217,28	4.308,83
TOTAL DO EXERCÍCIO DE : 2019		29.250,78	64,16	0,00	1.325,99	11.415,87	41.928,47
DÍVIDA ATIVA DO EXERCÍCIO DE : 2020							
Código	Receita	Valor Original	Desconto	Correção	Multa	Juros	Total
1	Imposto Predial Urbano	35.825,27	41,56	0,00	1.540,35	9.326,46	46.650,56
2	Imposto Territorial Urbano	11.804,80	10,78	0,00	475,77	2.889,28	15.159,06
3	Imposto Sobre Serviços	4.306,94	0,00	0,00	172,24	1.894,61	6.372,79
5	Taxa de Lic. Func. Estab. Comerciais	330,00	0,00	0,00	13,20	89,10	432,30
6	Taxa de Licença Func. Prestadoras Servic	850,00	0,00	0,00	26,00	175,50	851,50
8	Taxa de Funcionamento Horário Especial	80,00	0,00	0,00	3,20	21,60	104,80
11	Tx Lic. pi Comér. Eventual e Ambulante	16,68	0,00	0,00	0,67	4,34	21,68
TOTAL DO EXERCÍCIO DE : 2020		53.012,69	52,33	0,00	2.231,42	14.400,91	69.592,69
DÍVIDA ATIVA DO EXERCÍCIO DE : 2021							
Código	Receita	Valor Original	Desconto	Correção	Multa	Juros	Total
1	Imposto Predial Urbano	66.934,24	0,00	0,00	2.783,17	8.860,28	80.577,69
2	Imposto Territorial Urbano	24.113,75	0,00	0,00	964,55	3.024,80	28.103,10
3	Imposto Sobre Serviços	670,56	0,00	0,00	26,82	67,60	764,98
5	Taxa de Lic. Func. Estab. Comerciais	330,00	0,00	0,00	13,20	49,50	392,70
6	Taxa de Licença Func. Prestadoras Servic	1.571,68	0,00	0,00	52,87	235,46	1.870,03
8	Taxa de Funcionamento Horário Especial	120,00	0,00	0,00	4,80	18,00	142,80
9	Taxa de Licença para Execução de Obras	23,90	0,00	0,00	0,96	4,54	29,40
11	Tx Lic. pi Comér. Eventual e Ambulante	100,00	0,00	0,00	4,00	15,00	119,00
44	Serviços de Cemitério	233,33	0,00	0,00	9,33	36,17	278,83
51	ALVARA DE FUNCIONAMENTO	20,00	0,00	0,00	0,80	3,00	23,80
TOTAL DO EXERCÍCIO DE : 2021		96.117,47	0,00	0,00	3.870,50	12.314,36	112.302,33
TOTAL GERAL:		257.470,26	257,61	137,99	11.403,75	102.162,97	370.917,35
Quantidade de Contribuintes: 386		Quantidade de Cadastros: 622					

Sandra 84.379,34

Fiorilli Sociedade Civil Software

O valor da dívida ativa se encontra no valor de aproximadamente conforme print acima do sistema Fiorilli e informações dada pelo setor de lançadoria, quase R\$ 371 mil reais, sendo desse montante o valor de R\$ 84.379,34 (Oitenta e quatro mil, trezentos e setenta e nove reais e trinta e quatro centavos) de um dos maiores contribuinte devedores ao município, dados fornecidos pelo setor de Lançadoria responsável: SANDRA. Recomendo atenção á dívida do contribuinte, e que o setor de lançadoria encaminhe tais fatos ao jurídico para devidas providencias caso ainda não tomou ciência.



MUNICÍPIO DE INÚBIA PAULISTA

CNPJ 44.919.611/0001-03

Fone: (18) 3556-9900

E-mail: inubia@terra.com.br

Avenida Campos Salles, 113 – CEP 17760-000 - Inúbia Paulista - Estado de São Paulo.

*** A evolução da dívida ativa no valor montante que se encontra esta com baixa eficiência, assim o estoque da dívida ano a ano aumenta, através de juros e correções. Recomendo atenção.

.....

*** A) Planta genérica do município deve ser atualizada quanto a real situação de valores, fazendo parceria com Cartório local da Comarca e do município. Recomendo atenção, pois o trabalho é minucioso e já deve surtir efeito para ano de 2.023, assim alavancando as Receitas do município.

*** B) O imposto progressivo já deve também surtir efeito satisfatório ao município, pois ainda não aplicado.

TRANSPARÊNCIA/PUBLICAÇÕES:

Falta melhor alimentação de dados no site: inubiapaulista.sp.gov.br.

Faltando publicação de ATAS de Registro de Preços. Torno a mencionar.

“Art. 15. As compras, sempre que possível, deverão:

§ 2º Os preços registrados serão publicados trimestralmente para orientação da Administração, na imprensa oficial”

OUIDORIA: pouco utilizado pelos munícipes.



MUNICÍPIO DE INÚBIA PAULISTA

CNPJ 44.919.611/0001-03

Fone: (18) 3556-9900

E-mail: inubia@terra.com.br

Avenida Campos Salles, 113 – CEP 17760-000 - Inúbia Paulista - Estado de São Paulo.

Como anda a Ouvidoria Pública Municipal

Atividade da Ouvidoria Pública Municipal -
ESTATÍSTICAS GERAIS

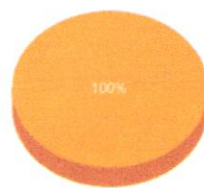

- Pedidos novos (0)
- Pedidos em progresso (0)
- Pedidos finalizado (9)
- Pedidos aguardando ...
- Pedidos indeferido (0)

Atividade da Ouvidoria Pública Municipal -
ESTATÍSTICAS DO MÊS



- Pedidos novos (0)
- Pedidos em progresso (0)
- Pedidos finalizado (0)
- Pedidos aguardando ...
- Pedidos indeferido (0)

AUDES P :

Regular perante as informações cedidas pelo Setor Contábil em relação aos relatórios de 2.022 (Aldo Alves Gonçalves).

DENÚNCIAS:

Não houve.

ATOS FINAIS:

As recomendações mencionadas por mim – Controle Interno é de grande valia ao nobre Prefeito.

Inúbia Paulista, 20 de Setembro de 2.022.

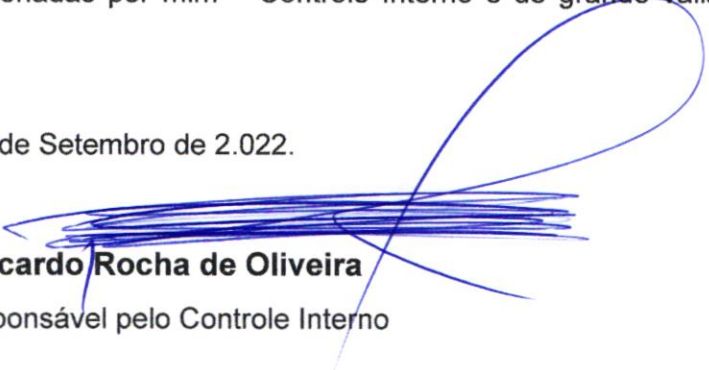
Ricardo Rocha de Oliveira
Responsável pelo Controle Interno