

LEGENDA

Projeto: Curitiba
 Coletores: Tabela arquitetônica
 Formas: Pvc, esquadro no alumínio
 Pisos: Pvc, laticínios
 Portas: Tintas em madeira, nos detalhes
 Janelas: Tintas em madeira, nos detalhes
 Iluminação: Tintas em madeira, nos detalhes

M.T.R.A.B.
 - dimensões para passar por aberturas de elevadores, portas e portas de vidro - 2000
 - No caso de haver diferença de nível no ambiente, indicar o nível de referência

INDICADORES E NOTAS

J1 = 1,20 / 2,10
 J2 = 1,20 / 2,10
 J3 = 0,60 / 2,10
 P1 = 0,60 / 2,10
 P2 = 0,60 / 2,10
 P3 = 0,60 / 2,10
 P4 = 0,60 / 2,10
 P5 = 0,60 / 1,40

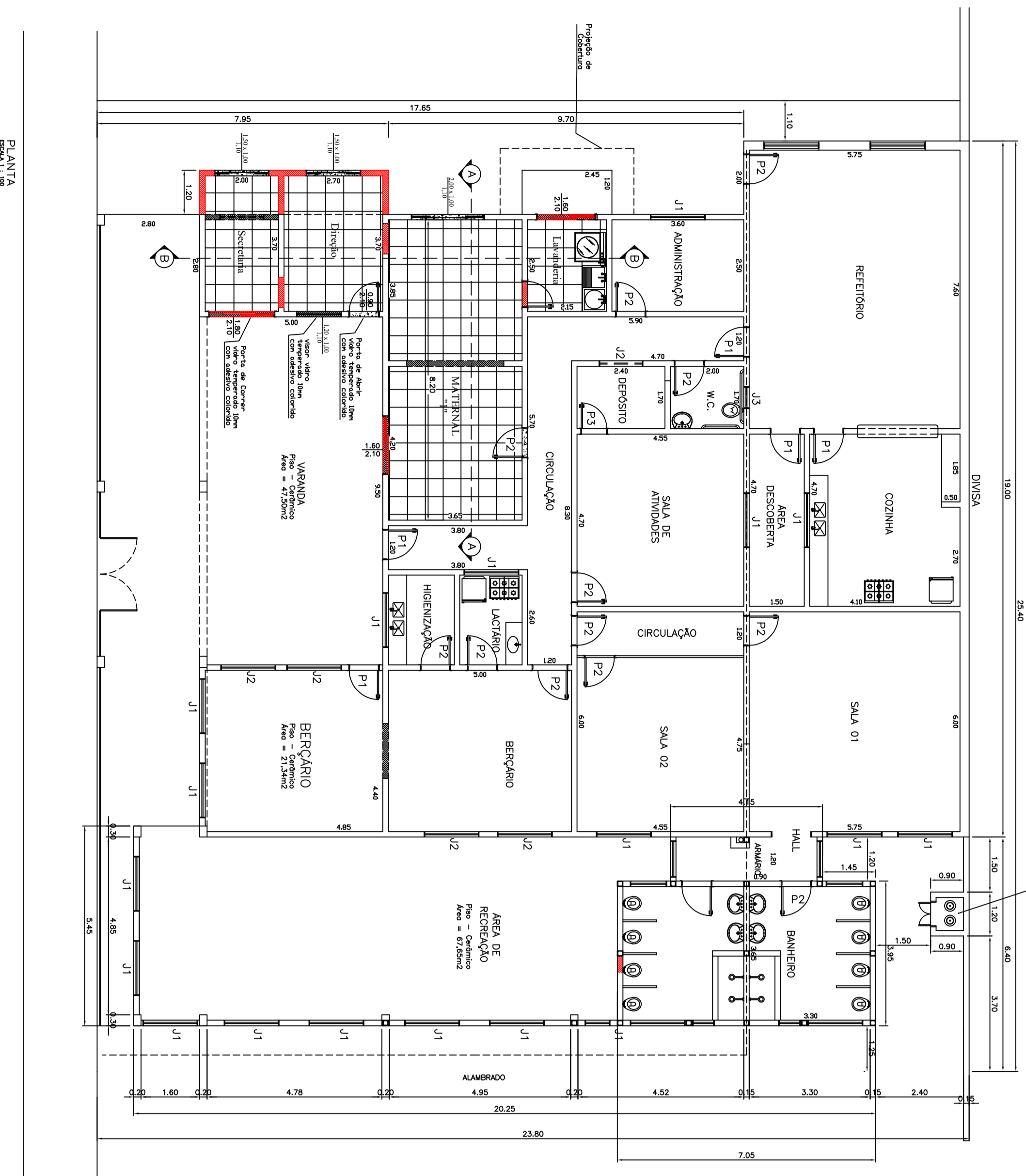
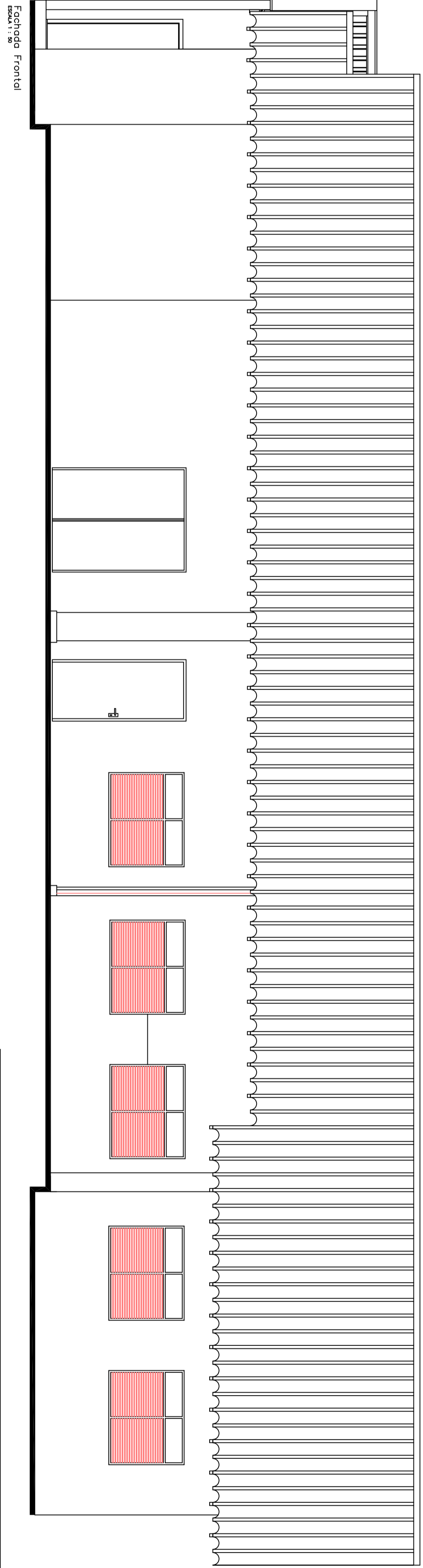
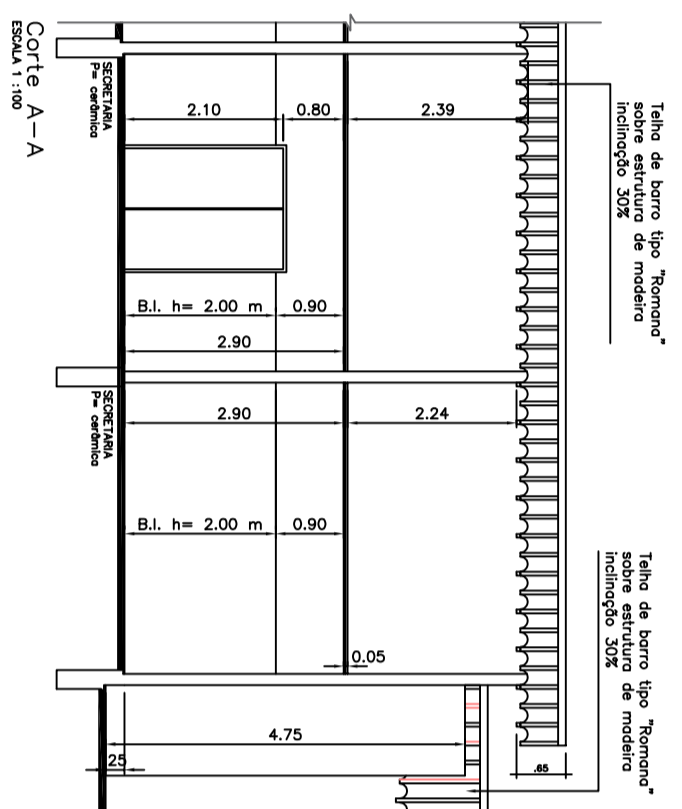

Legenda

Contorno existente a conservar
 A construir
 Alterada a ser substituída

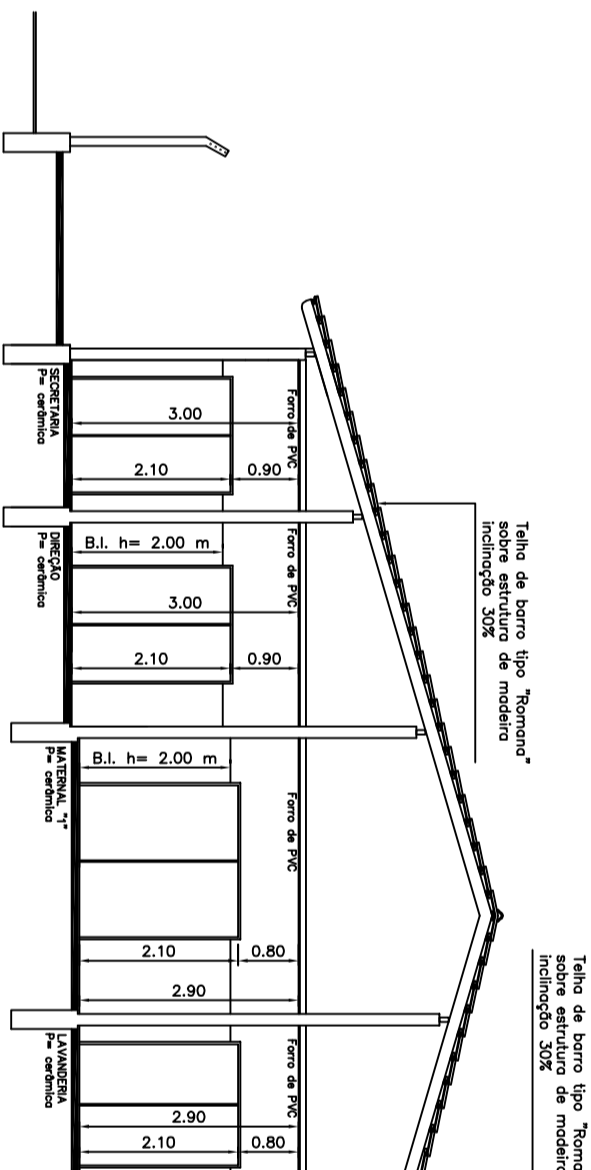

Legenda

Contorno existente a conservar
 Reforma com troca de piso existente

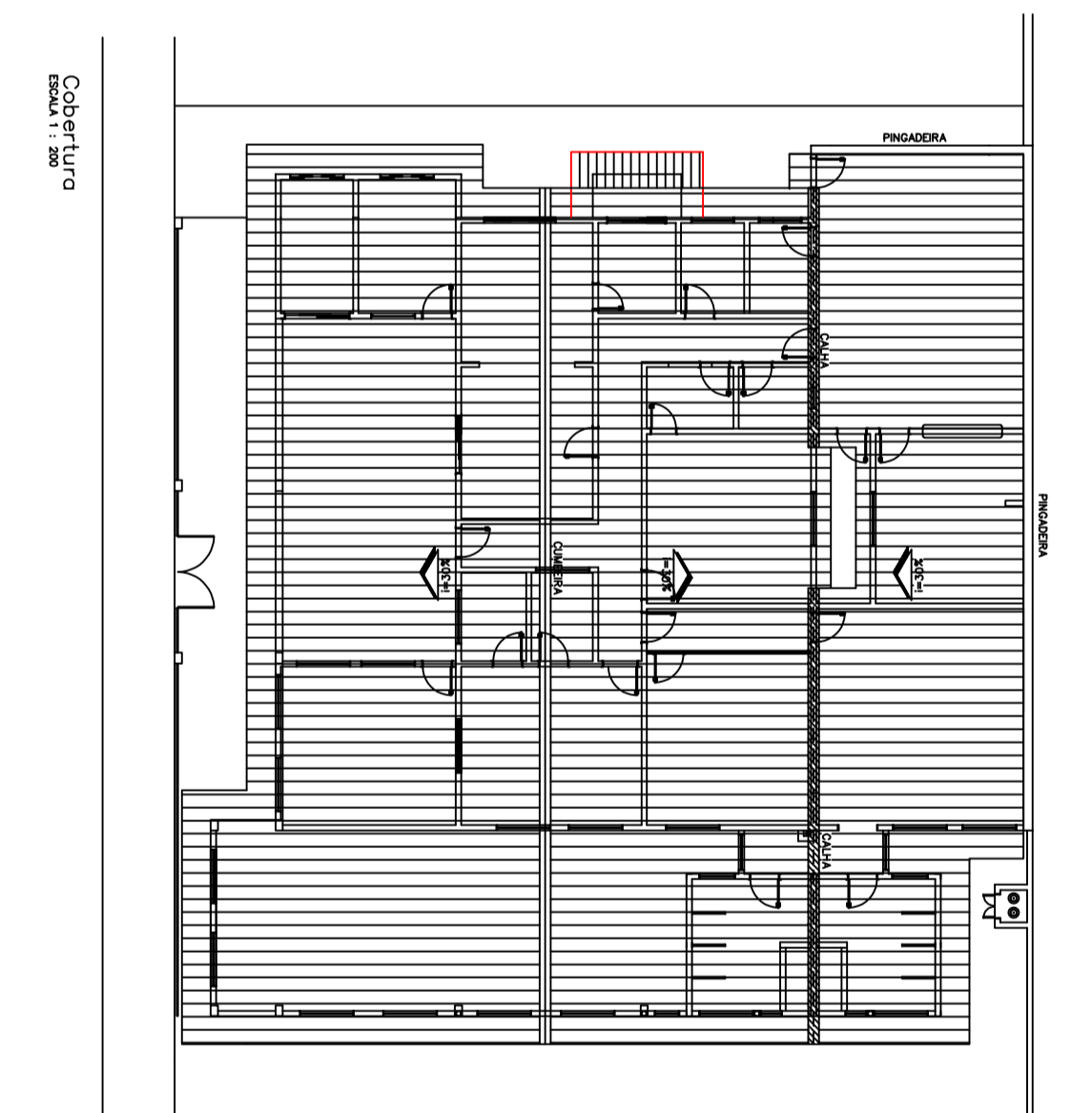
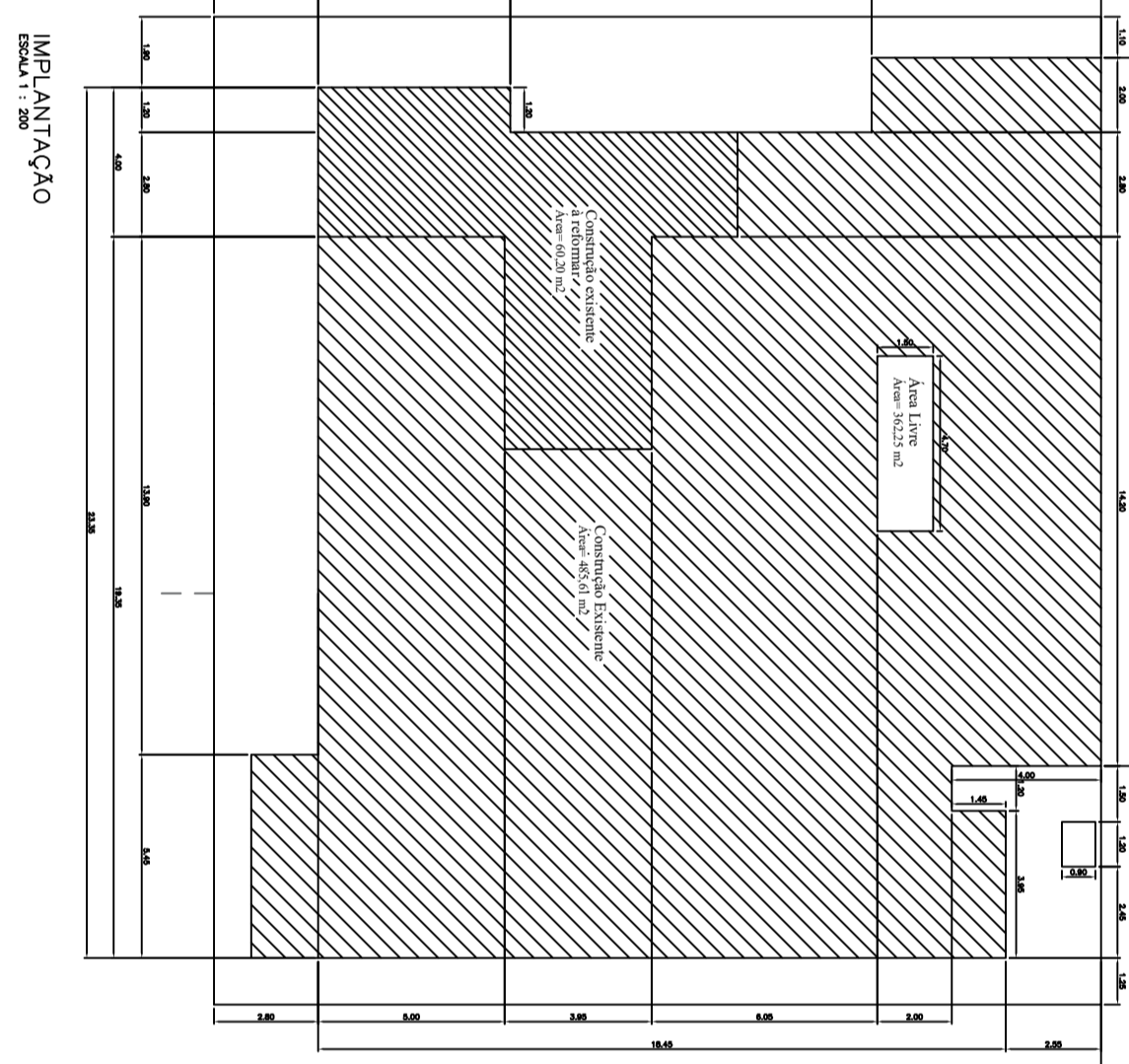

PROJETO ARQUITETÔNICO

OBJETIVO
 Reforma e manutenção de imóvel pertencente à Prefeitura (pedra destinada a Creche Pequeno Cidadão)

LOCAL
 Rua João Cerquinho Lopes, esquina com a Avenida Leão Miguel Bannwart, Nº 575
 Quadra nº 179 - Lote nº 01, nº 02, nº 03, nº 04 e nº 05 - Centro - Indaiá Paulista - SP

PROJETISTA
 Rômulo Higuer Freitas Lopes
 Rua: ...
 ...

PROJETO 02 / 03

CONTENIDO Planta e Cortes

PROJETO ARQUITETÔNICO E EXECUÇÃO DE OBRAS DE REFORMA E MANUTENÇÃO DE IMÓVEL PERTENCENTE À PREFEITURA MUNICIPAL DE INDAIÁ PAULISTA - SP

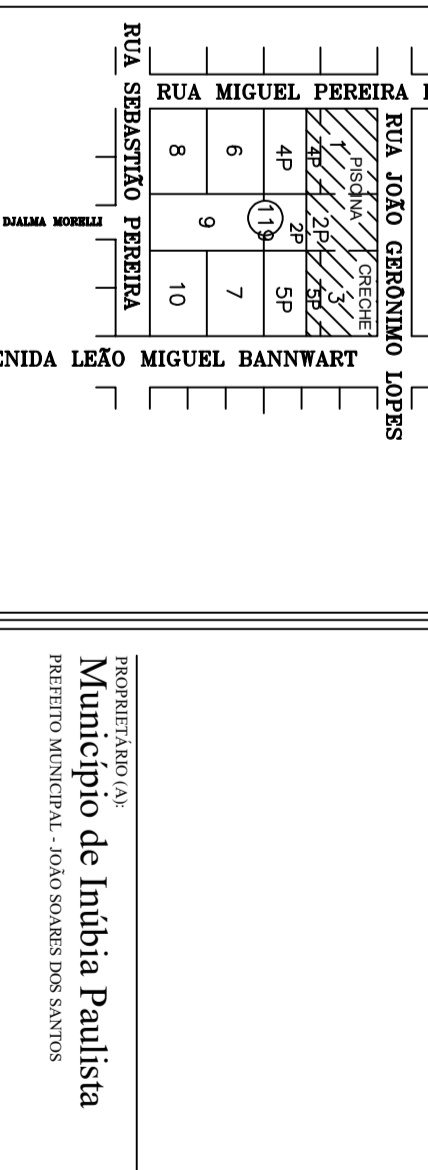

Assinatura

Nome: Rômulo Higuer Freitas Lopes
 CPF: 060.05.2022
 Assinatura: Rômulo Higuer Freitas Lopes
 Assinatura: Rômulo Higuer Freitas Lopes

Indicadas Rômulo Lopes

Indicadas Rômulo Lopes