

FACHADA
Escala 1:50

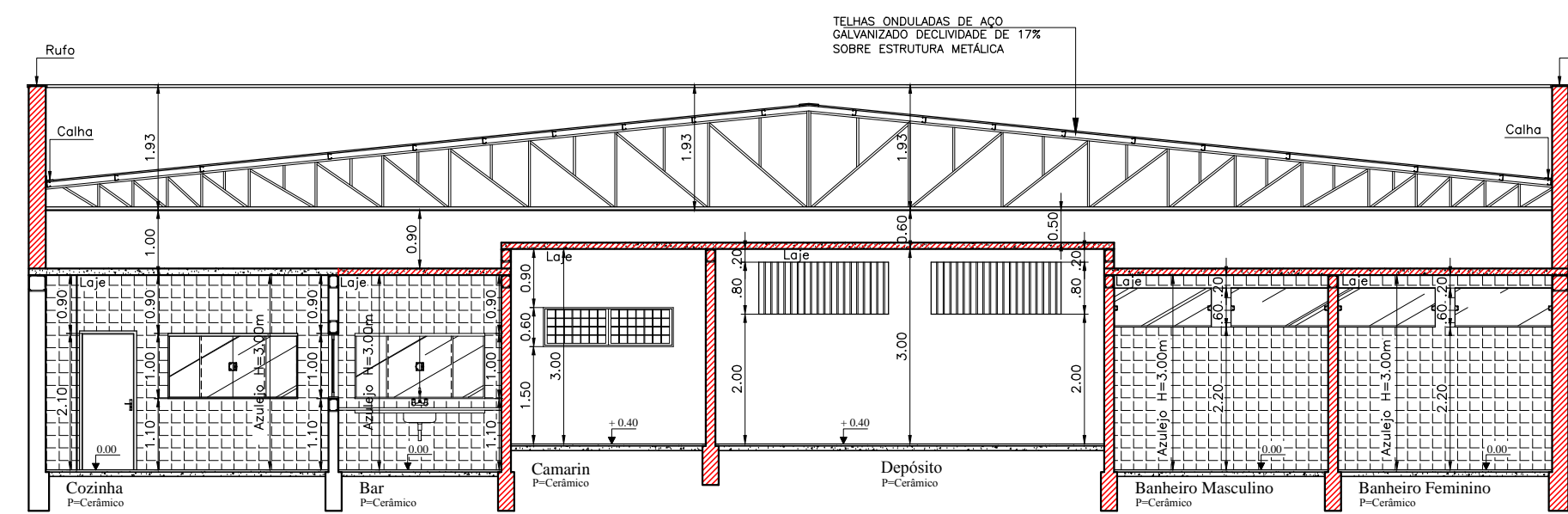

Corte A-A
Escala 1:100

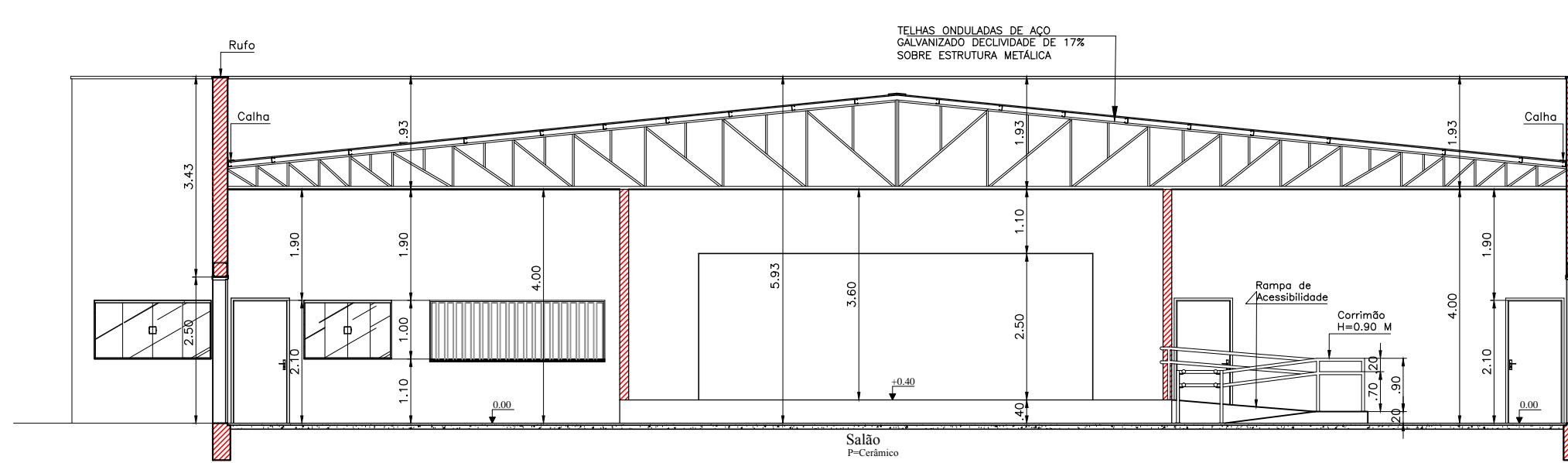

Corte B-B
Escala 1:100

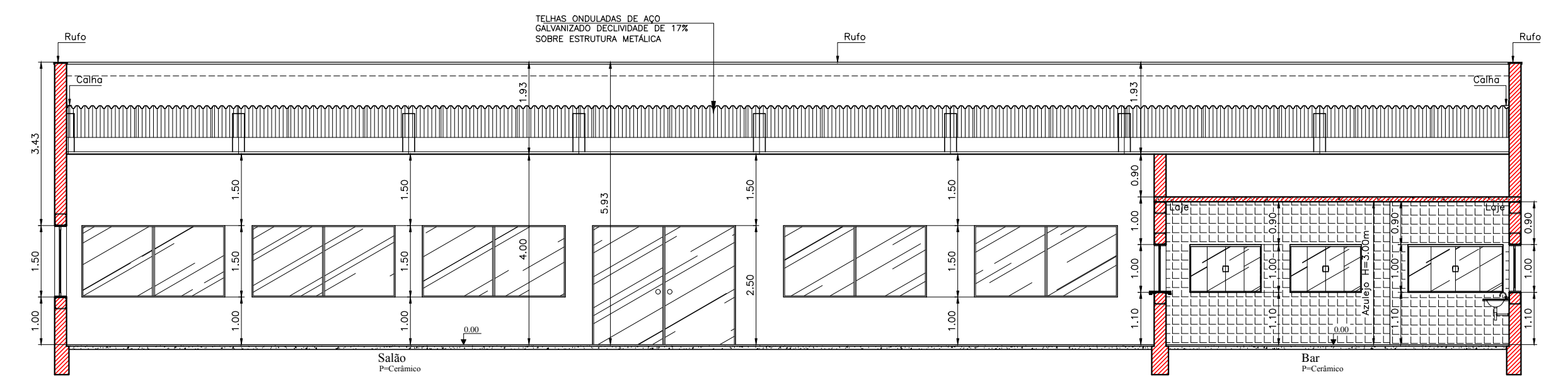

Corte C-C
Escala 1:100

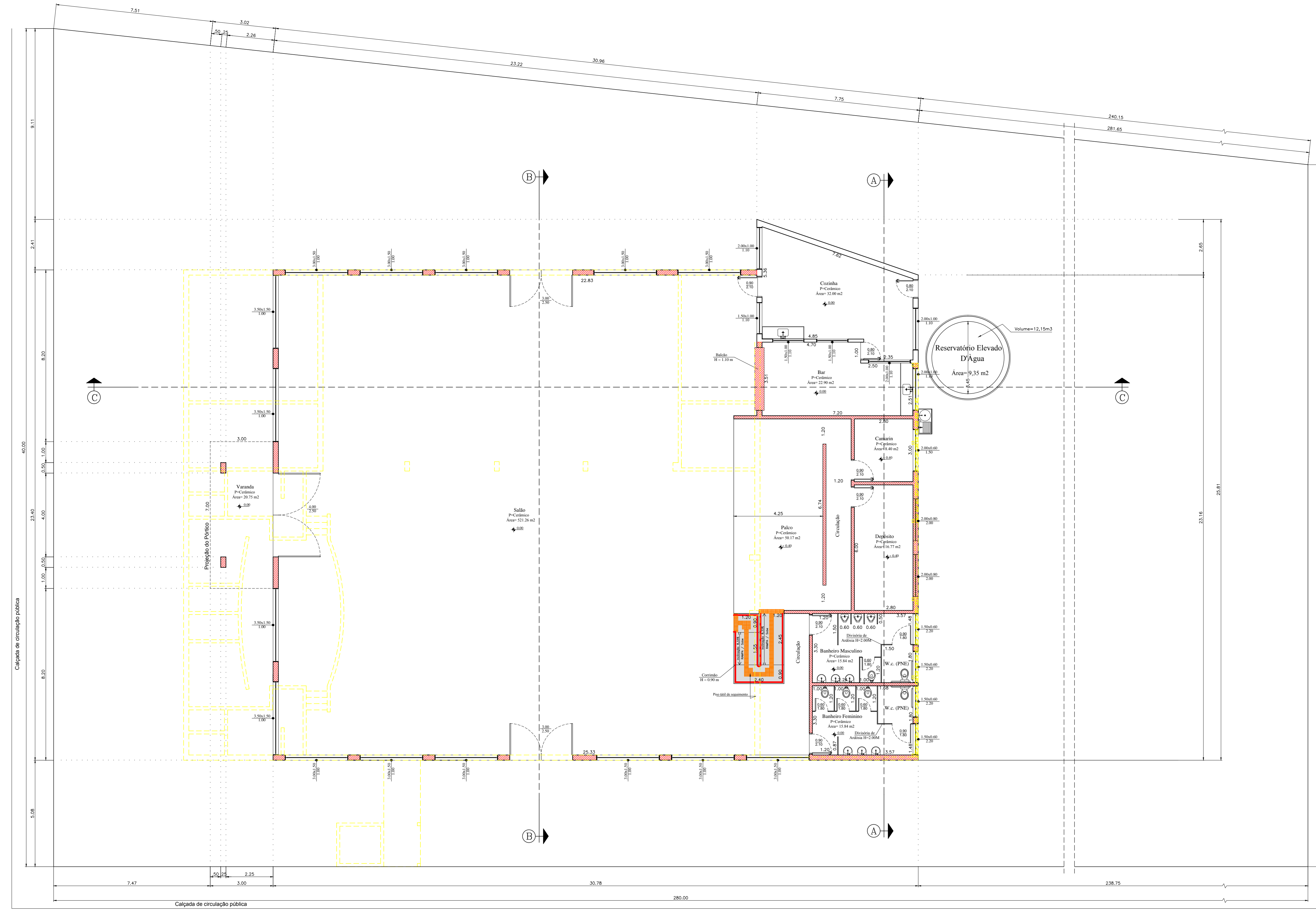

Planta Baixa
Escala 1:100

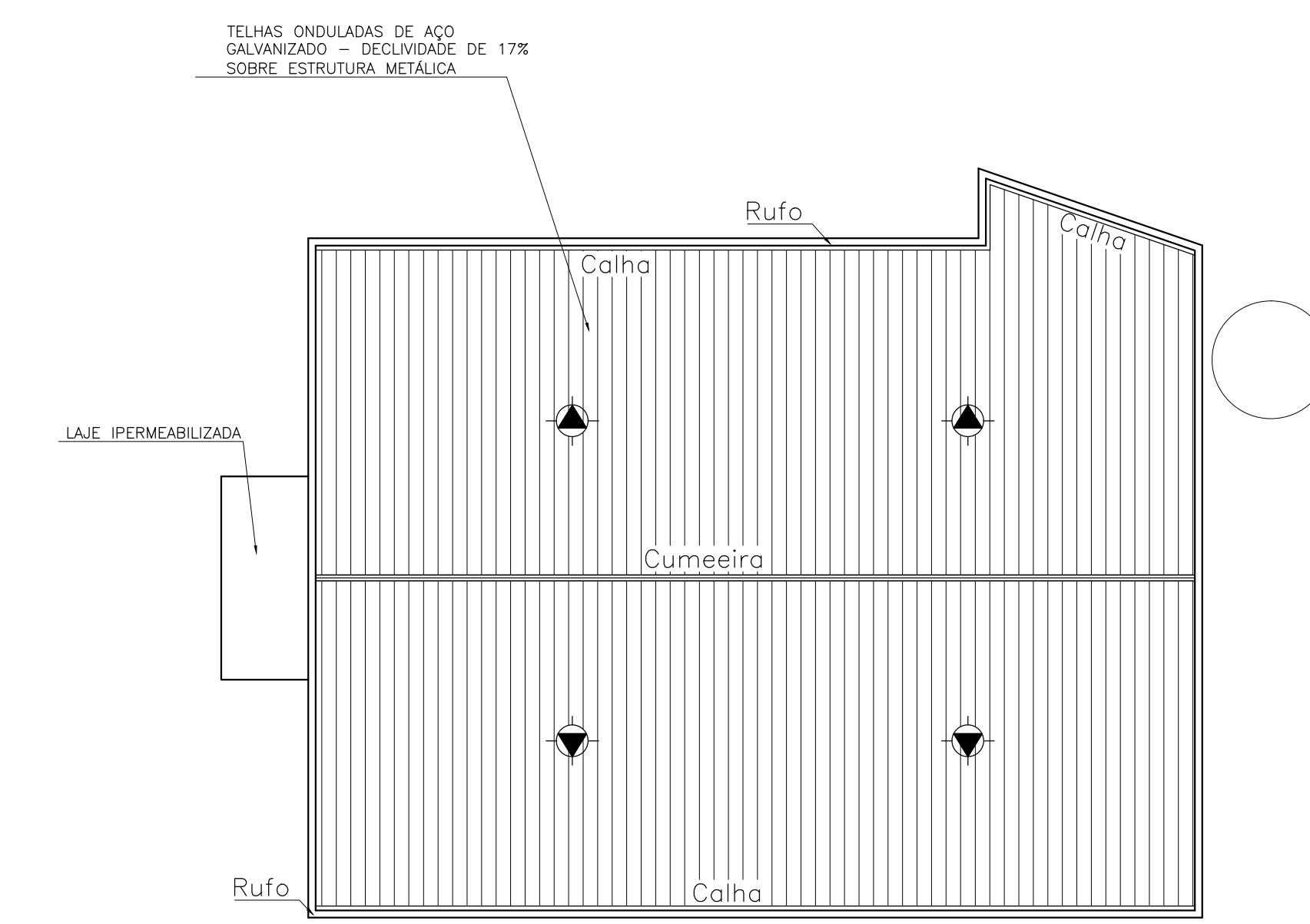

Cobertura
Escala 1:200

LEGENDA

- AMPLIAÇÃO
- DEMOLIÇÃO
- EXISTENTE
- RAMPA DE ACESSIBILIDADE (A EXECUTAR)

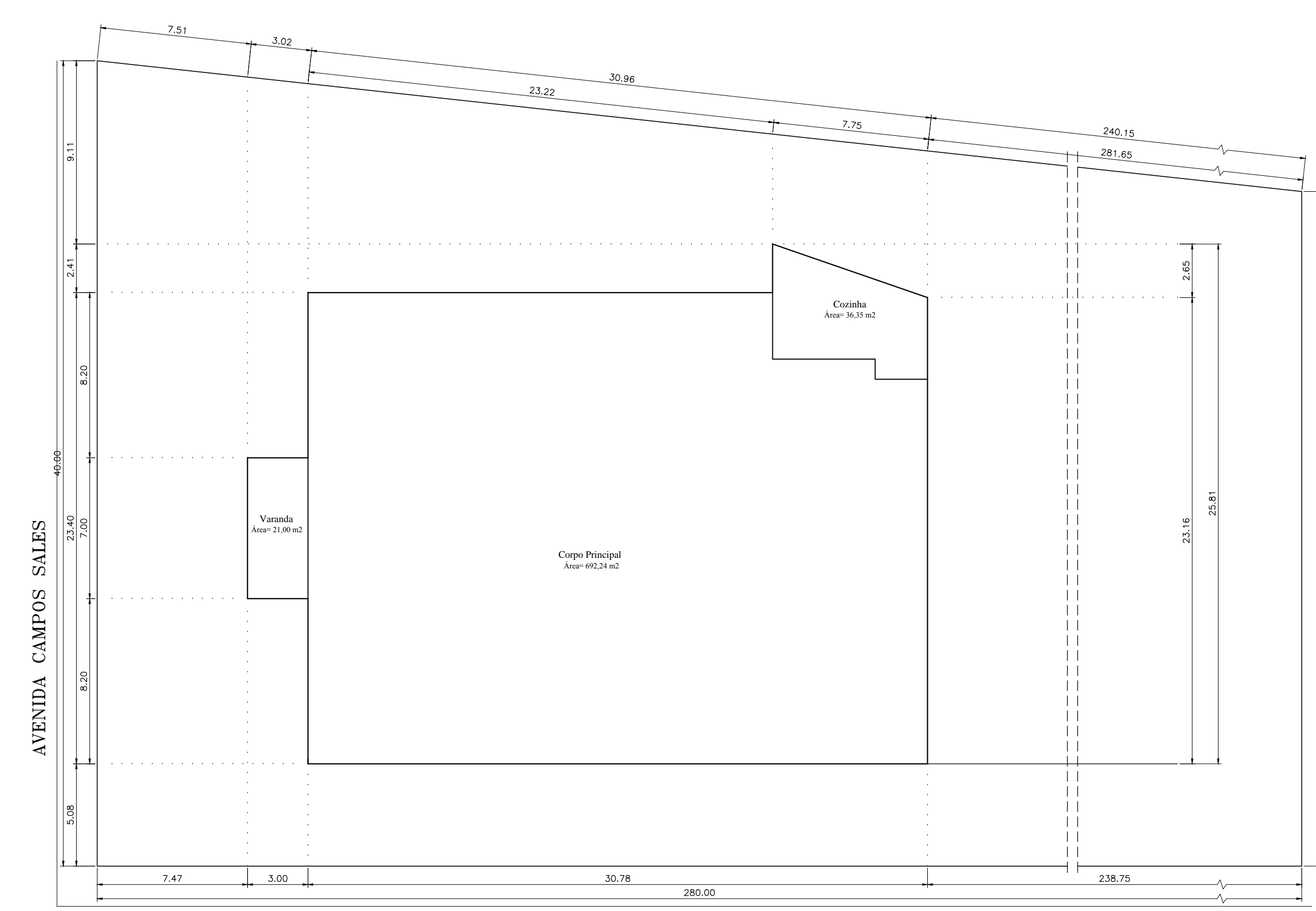

Implantação
Escala 1:200

PROJETO ARQUITETÔNICO	
PROJETO: REFORMA E AMPLIAÇÃO DE UM CENTRO COMUNITÁRIO LOCAL: AVENIDA CAMPOS SALES, ESQ. COM RUA VER. LUIZ CASSANDRI BAIRRO - CENTRO - INÓBIA PAULISTA - SP PROPRIETÁRIO: PREFEITURA MUNICIPAL DE INÓBIA PAULISTA CREA Nº 44.915.811/2002-12	
FOLHA Nº: 02/02 ASSUNTO: Planta, Cortes, Fachada, Locação e Cobertura	DECLARO QUE A APROVAÇÃO DO PROJETO POR PARTE DA PREFEITURA NÃO IMPLICA NO RECONHECIMENTO DO DIREITO DE PROPRIEDADE DO TERRENO.
SITUAÇÃO: VER FOLHA 01/02	PROPRIETÁRIO: PREFEITURA MUNICIPAL DE INÓBIA PAULISTA CREA Nº 44.915.811/2002-12 PROJETISTA: EMERSON L. CAVALARO DE PAULA REGISTRO: MOP/SP - 1601668
ÁREAS: TERRENO: 6.944,05 M ² CONSTRUÇÃO EXISTENTE: 692,24 M ² AMPLIAÇÃO: 21,09 M ² DEMOLIÇÃO: 36,35 M ² TOTAL DA AMPLIAÇÃO: 37,28 M ² TOTAL GERAL CONSTRUÇÃO: 749,09 M ² LARRE: 6.194,91 M ²	ATOR DO PROJETO E RESP. TÉCNICO: Emerson L. Cavalaro A. de Paula Registro: MOP - Nº 40949-2
DATA: 01/10/2013 APROVAÇÃO:	SIGNIFICAÇÃO (EN): 3511-2316 INDICADAS:
ESCALAS:	S.R.T.: 1524407 S.R.T. DETRIB/ORDEN: 1601668