

Fachada
RUA ANTONIO FACCO
Escala 1:50

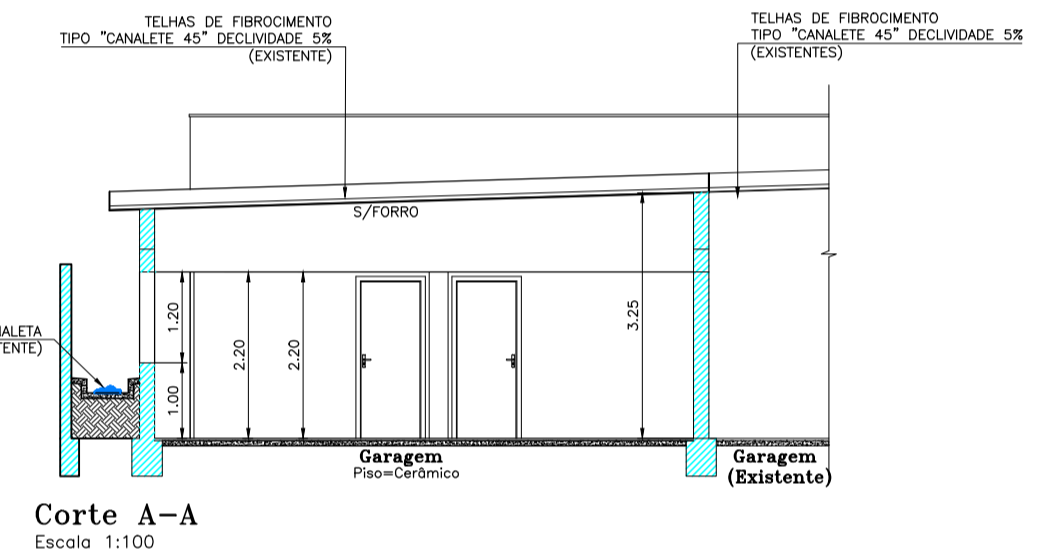

Corte A-A
Escala 1:100

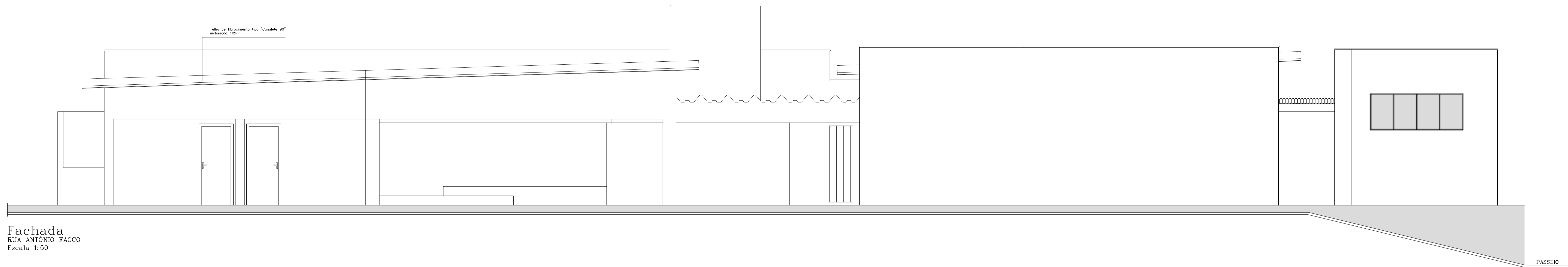
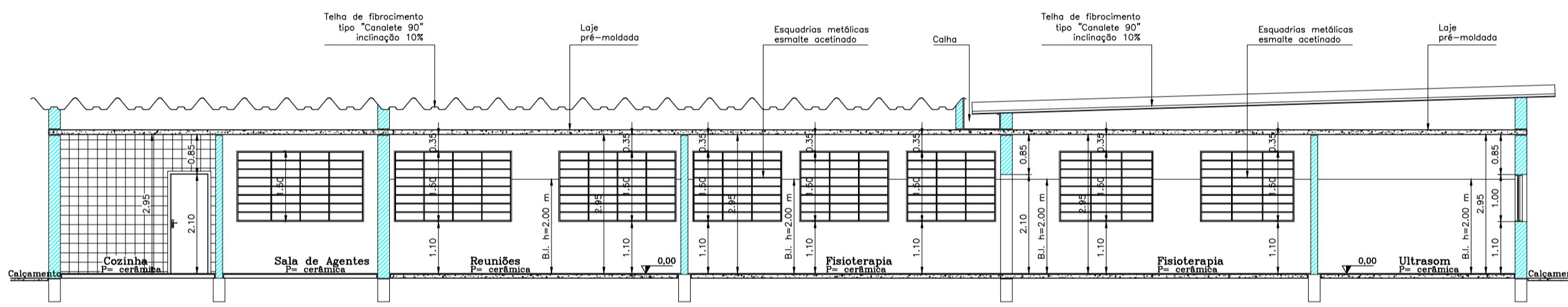

Corte B-B
Escala 1:100

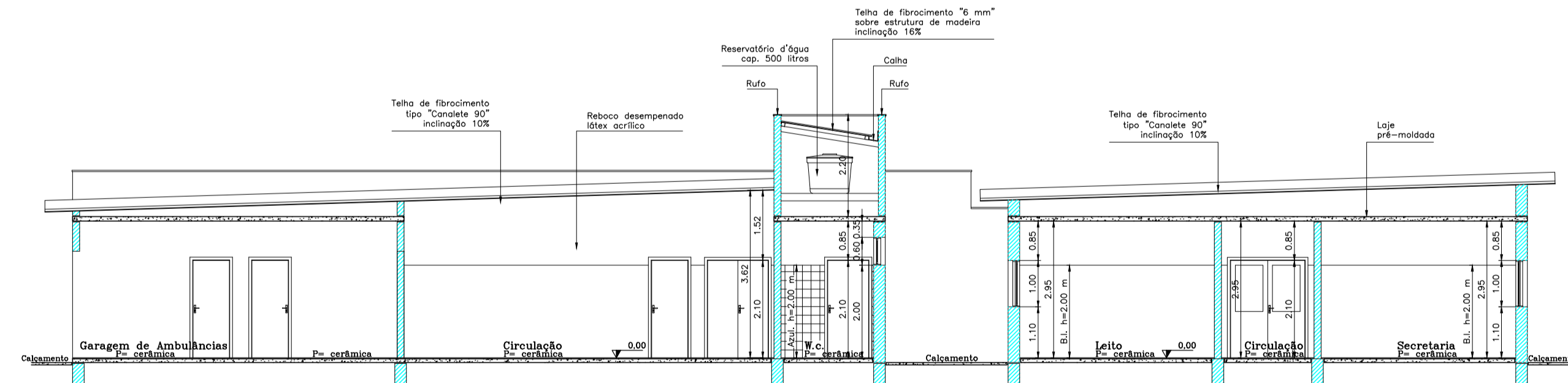

Corte C-C
Escala 1:100

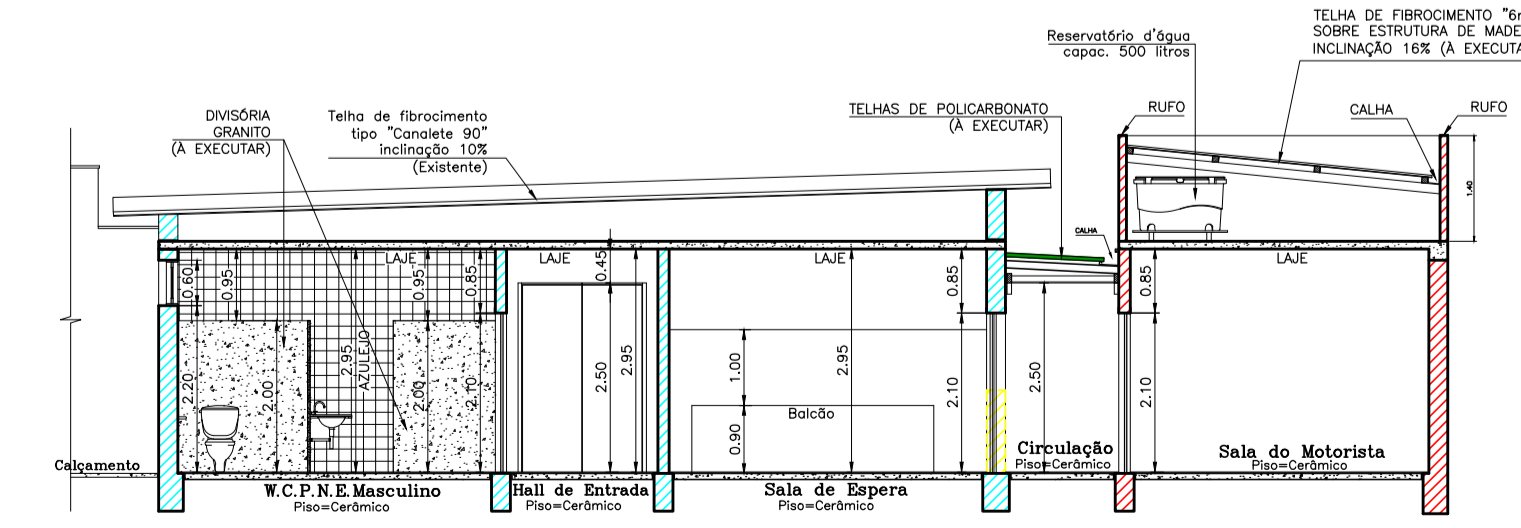

Corte D-D
Escala 1:100

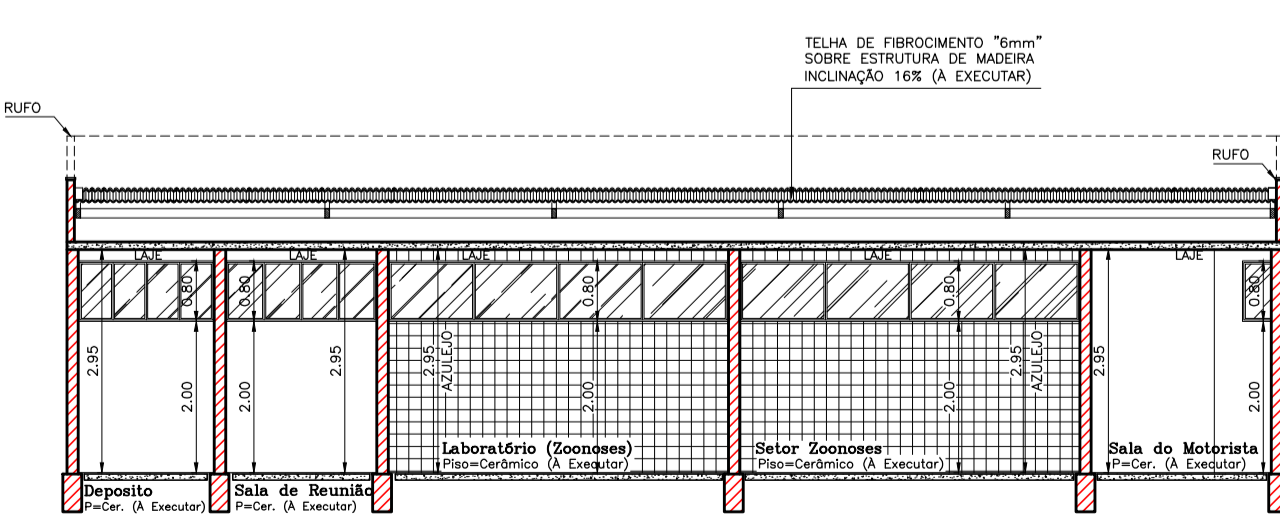

Corte E-E
Escala 1:100

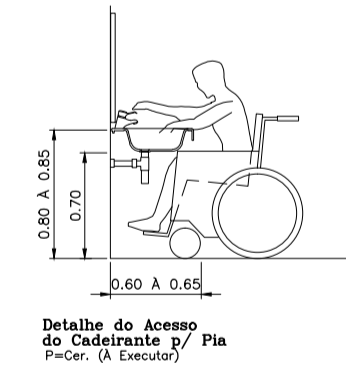

- LEGENDA**
- CONSTRUÇÃO EXISTENTE
 - AMPLIAÇÃO A SER EXECUTADA
 - A DEMOLIR

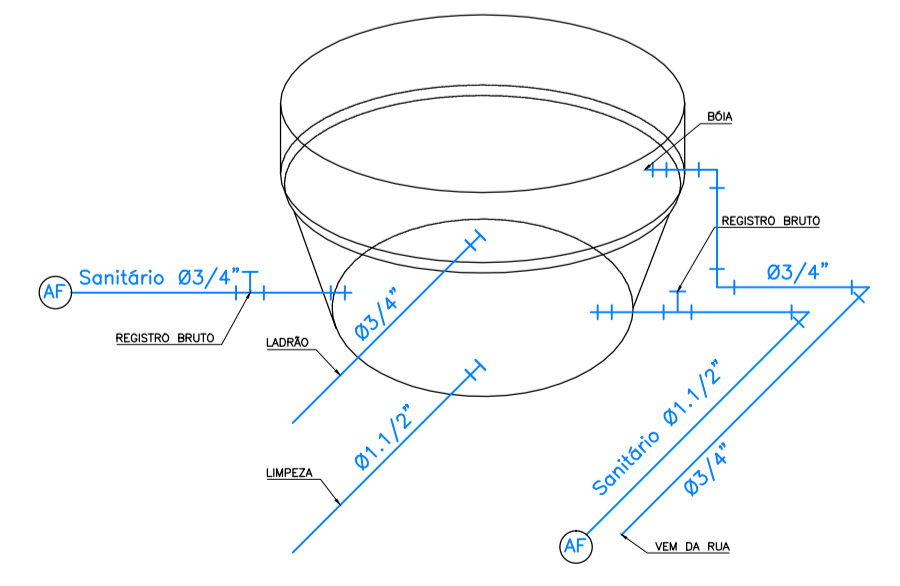

Detalhe típico do Reservatório
Capacidade 500 litros
Sem escala

PROJETO ARQUITETÔNICO

ASSUNTO:
Projeto para Reforma e Ampliação do
Centro de Saúde de Inúbia Paulista

ENDEREÇO:
Rua Antônio Facco, esq. com a Rua Miguel Pereira da Silva,
Quadra n° 54, Lotes n°01, 02 e 05 (Centro de Saúde)
Bairro - Centro - Inúbia Paulista - SP

INTERESSADO:
Prefeitura Municipal de Inúbia Paulista

FOLHA N° 03 / 03 ASSUNTO: Cortes, Fachada e Detalhes

Situação
VER FOLHA 01/03

Declaro que a aprovação do projeto pela prefeitura, não implica no reconhecimento do direito de propriedade do terreno.

Áreas
VER FOLHA 02/03

INTERESSADO:
Prefeitura Municipal de Inúbia Paulista
CLAUDIONIR GHELFI
PREFEITO MUNICIPAL

AUTOR DO PROJETO E RESPONSÁVEL TÉCNICO:
José Marcelo Bordin
Engenheiro Civil - CREA n° 5060903903

ESCALA: Indicadas Digitalização(18)3521-2316 CAD IMPRESSÕES DATA: 03/02/2014 R.R.T.